అఖండ భూమి

AKANDA BHOOMI TELUGU DAILY

ఎడిటర్ : యం. ఈశ్వరయ్య — సంచలన దినపత్రిక

ప్రచురణ:కర్నూలు,ఆంధ్రప్రదేశ్ సంపుటి : 03 సంచిక : 348 ఎడిటర్ : ఎం ఈశ్వరయ్య పేజిలు : 08, మంగళవారం 03-02-2026 సెల్ : 9440912389, 9490315559 వెల రూ. 2 రూ/

Published From kurnool : Circulated at Srikakulam,VishakaPatanam,Vijayanagaram, East Godavari, West Godavari, Krishna, Guntur, Prakasam, Nellore, Chittoor, Kurnool,

2లో

భారత్‌లోకి విదేశీ ధర్మాలు వచ్చాయి

ఫోన్ ట్యాపింగ్ నీచానికి పాల్పడినవారికి శిక్ష తప్పదు: మంత్రి శ్రీధర్ బాబు

శ్రీవారి లడ్డూ నుంచి ప్రజల దృష్టి మళ్లించేందుకే అంబటిపై హత్యాయత్నం

ఎవరినీ వదలం.. కేసులు వేస్తాం

వారందరి పేర్లూ డిజిటల్ బుక్‌లో నమోదు చేస్తాం

వైఎస్సార్‌సీపీ రాష్ట్ర కో ఆర్డినేటర్ సజ్జల రామకృష్ణారెడ్డి

విధ్వంసాన్ని నిలువరించాల్సిన పోలీసులు కళ్లప్పగించి చూడటం దారుణం

ప్రజా సమస్యలపై ప్రశ్నిస్తున్నందుకే వైఎస్సార్‌సీపీ శ్రేణులపై కూటమి ప్రభుత్వం దాడులకు తెగబడుతోందని ఆ పార్టీ రాష్ట్ర కో ఆర్డినేటర్ సజ్జల రామకృష్ణారెడ్డి అన్నారు.

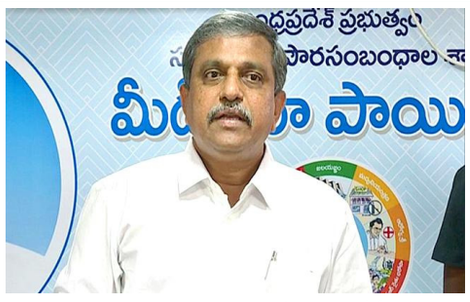

ప్రజా సమస్యలపై ప్రశ్నిస్తున్నందుకే వైఎస్సార్‌సీపీ శ్రేణులపై కూటమి ప్రభుత్వం దాడులకు తెగబడుతోందని ఆ పార్టీ రాష్ట్ర కో ఆర్డినేటర్ సజ్జల రామకృష్ణారెడ్డి అన్నారు. అంబటి ఇంటిపై దాడి చేసి, విధ్వంసం సృష్టించిన వారితో పాటు వారికి సహకరించిన పోలీసులనూ వదిలి పెట్టబోమని, మిగతా 2లో

కల్తీ నెయ్యి కాదు... అది అసలు నెయ్యే కాదు

వైసీపీ ప్రభుత్వ హయాంలో తిరుమల శ్రీవారి లడ్డూ కోసం వాడింది కల్తీ నెయ్యి కాదని.. అది అసలు నెయ్యే కాదని రాష్ట్ర దేవాదాయ శాఖ మంత్రి ఆనం రామనారాయణ రెడ్డి అన్నారు.

శ్రీతల్పగిరి రంగనాథ స్వామి, వెంకటేశ్వర స్వామి ఆలయాల్లో కూటమి పార్టీ నేతలతో కలిసి ప్రత్యేక పూజలను నిర్వహించారు.

వైసీపీ ప్రభుత్వ హయాంలో తిరుమల శ్రీవారి లడ్డూ కోసం వాడింది కల్తీ నెయ్యి కాదని.. అది అసలు నెయ్యే మిగతా 2లో

దేశ ఆర్థిక శక్తిని పెంపొందించడంలో కీలకంగా ఉంటుంది

కేంద్ర బడ్జెట్‌పై పవన్ కల్యాణ్ కీలక వ్యాఖ్యలు

కేంద్ర ప్రభుత్వం ప్రవేశపెట్టిన బడ్జెట్‌లో ఆంధ్రప్రదేశ్ అభివృద్ధికి పెద్ద ఊతం కల్పించబడిందని రాష్ట్ర ఉప ముఖ్యమంత్రి పవన్ కల్యాణ్ ప్రకటించారు

ఇంద్రం ప్రవేశపెట్టిన రూ.53.47 లక్షల కోట్ల బడ్జెట్‌లో రక్షణ, వ్యవసాయం, మౌలిక సదుపాయాలు, రవాణా, విద్య, వైద్యం, గ్రీన్ ఎనర్జీ వంటి రంగాలకు ప్రాధాన్యత కేటాయించడం దేశ ఆర్థిక శక్తిని పెంపొందించడంలో కీలకంగా ఉంటుందని ఆయన పేర్కొన్నారు.

కేంద్ర ప్రభుత్వం ప్రవేశపెట్టిన బడ్జెట్‌లో ఆంధ్రప్రదేశ్ అభివృద్ధికి పెద్ద ఊతం కల్పించబడిందని రాష్ట్ర ఉప ముఖ్యమంత్రి పవన్ కల్యాణ్ ప్రకటించారు. మిగతా 2లో

ప్రపంచంలో పవర్ చేతులు మారుతోంది.. ఎలాన్ మస్క్

ప్రపంచ జీడీపీలో 26.6 శాతం వాటాతో చైనా తొలి స్థానంలో , 17 శాతం వాటాతో భారత్ రెండో స్థానంలో ఉన్న వైనం

అమెరికా అధ్యక్షుడు డొనాల్డ్ ట్రంప్ విధానాలతో ప్రపంచ దేశాలు ఆర్థికంగా కుదుపులకు గురవుతున్న వేళ, సంక్షోభంలో ఉన్న గ్లోబల్ ఎకానమీకి చైనా, భారత్‌లు కీలక చోదక శక్తులుగా మారాయని అంతర్జాతీయ మిగతా 2లో

తొలి గ్రామీ అవార్డుతో చరిత్ర సృష్టించిన దలైలామా

'మెడిటేషన్స్' అనే స్వోకెన్-వర్డ్ ఆల్బమ్‌కు ఈ పురస్కారం

ఈ విభాగంలో ట్రెవర్ నోవా, జస్టిస్ కెటాంజీ బ్రౌన్ జాక్సన్‌లను అధిగమించిన వైనం

టిబెటన్ ఆధ్యాత్మిక గురువు 14వ దలైలామా అరుదైన ఘనత సాధించారు. సంగీత ప్రపంచంలో అత్యంత ప్రతిష్ఠాత్మకంగా భావించే గ్రామీ అవార్డును తొలిసారి గెలుచుకున్నారు. మిగతా 2లో

ఖమేనీ హెచ్చరికలు.. ట్రంప్ బేఖాతర్

అమెరికా, ఇరాన్ దేశాల మధ్య యుద్ధ వాతావరణం నెలకొన్న తరుణంలో అమెరికా అధ్యక్షుడు డొనాల్డ్ ట్రంప్ కీలక వ్యాఖ్యలు చేశారు.

అమెరికా, ఇరాన్ దేశాల మధ్య యుద్ధ వాతావరణం నెలకొన్న తరుణంలో అమెరికా అధ్యక్షుడు డొనాల్డ్ ట్రంప్ కీలక వ్యాఖ్యలు చేశారు. వాషింగ్టన్‌తో ఒప్పందం కుదుర్చుకునేందుకు మిగతా 2లో

వాస్తవాలను వక్రీకరించొద్దు: పురంధేశ్వరి స్ట్రాంగ్ వార్నింగ్

- కేంద్ర బడ్జెట్ ఏపీ కి లాభదాయకమని మాజీ కేంద్రమంత్రి, బీజేపీ ఎంపీ పురంధేశ్వరి అన్నారు.
- పోలవరానికి రూ. 3.300 కోట్లు, అమరావతికి రూ.400 కోట్లు, 15వ ఆర్థిక సంఘం రికమెండేషన్ కొనసాగిస్తూ రూ. 63 వేల కోట్లు, 16వ ఆర్థిక సంఘం గ్రాంట్ రూ.1.04 లక్షల కోట్ల ప్రయోజనాలు ఏపీకి బడ్జెట్‌లో ఉన్నాయని చెప్పారు.
- బడ్జెట్‌ను వైసీపీ నేతలు సరిగా అర్థంచేసుకోవాలని సూచించారు.

కేంద్ర బడ్జెట్ ఏపీ కి లాభదాయకమని మాజీ కేంద్రమంత్రి, బీజేపీ ఎంపీ పురంధేశ్వరి అన్నారు.కేంద్ర బడ్జెట్‌పై కేంద్రమంత్రి శ్రీనివాసవర్మ తో మిగతా 2లో

సుప్రీంకోర్టు సిట్ విచారణకు మేం రెడీ

- తిరుమల కల్తీ నెయ్యి వ్యవహారంలో కూటమి ప్రభుత్వం తప్పు బయటపడటంతో తమపై ఎదురుదాడి చేస్తున్నారని టీటీడీ మాజీ ఛైర్మన్ భూమన కరుణాకర్ కీలక వ్యాఖ్యలు చేశారు.
- తమ ప్రభుత్వ హయాంలో నెయ్యిని కొనుగోలు చేసిన భోలే బాబా డెయిరీ.. 2018కి ముందు హర్ష్ ఫ్రెష్ డెయిరీగా ఉందని తెలిపారు.
- భోలేబాబా డెయిరీ గతంలో కూడా నెయ్యి సరఫరా చేసిందన్నారు.

తిరుమల కల్తీ నెయ్యి వ్యవహారంలో కూటమి ప్రభుత్వం తప్పు బయటపడటంతో తమపై ఎదురుదాడి చేస్తున్నారని టీటీడీ మాజీ ఛైర్మన్ భూమన కరుణాకర్ కీలక వ్యాఖ్యలు చేశారు.తమ ప్రభుత్వ హయాంలో మిగతా 2లో

అభివృద్ధికి పునాదులు వేసింది టీడీపీనే..

అధికారం కోల్పోయామనే అసహనంతో రెచ్చగొట్టేందుకు యత్నం

ఆ పార్టీ ట్రాప్ లో పడొద్దంటూ పార్టీ నేతలకు సూచన

మంత్రులు, టీడీపీ సీనియర్ నేతలతో సీఎం టెలీకాన్ఫరెన్స్

జగన్ హయాంలో తిరుమలలో మహాపాపం చేశారు.. సీఎం చంద్రబాబు ఫైర్

రాయలసీమలో ఉద్యాన రంగం అభివద్ధి..

ఆంధ్రప్రదేశ్ లో అలజడి సృష్టించాలని, హింసను ప్రేరేపించాలని వైసీపీ ప్రయత్నిస్తోందని ముఖ్యమంత్రి చంద్రబాబు ఆరోపించారు.

ఇందులో భాగంగానే రెచ్చగొట్టే ప్రయత్నాలు చేస్తోందని... ఆ ట్రాప్ లో పడొద్దని టీడీపీ నేతలకు ఆయన సూచించారు

ఈ మేరకు మంత్రులు, పార్టీ సీనియర్ నేతలతో ఆయన ఈ రోజు ఉదయం టెలీకాన్ఫరెన్స్ నిర్వహించారు.

అధికారం కోల్పోయామనే అసహనంతోనే వైసీపీ రెచ్చగొట్టాలని చూస్తోందని చంద్రబాబు చెప్పారు.

అందుకే ఆ పార్టీ నేతలు బూతులు మాట్లాడుతున్నారని, సంయమనయ పాటించాలని చెప్పారు.

రాష్ట్రంలో హింసను ప్రేరేపించాలని చూస్తోంది.

వైసీపీ చర్యలపై అప్రమత్తంగా ఉండండి.

చరిత్రలో లేని మెజార్టీ కూటమికే దక్కింది

తిరుమల లడ్డూ కల్తీ వ్యవహారంలో అడ్డంగా దొరికిపోయిన వైసీపీని రాష్ట్ర ప్రజలు చీదరించుకుంటున్నారని అన్నారు. ఈ క్రమంలో తాము చేసిన పాపాల నుంచి ప్రజల దృష్టి మళ్లించాలని ఆ పార్టీ నేతలు కుట్రలు పన్నుతున్నారని చెప్పారు

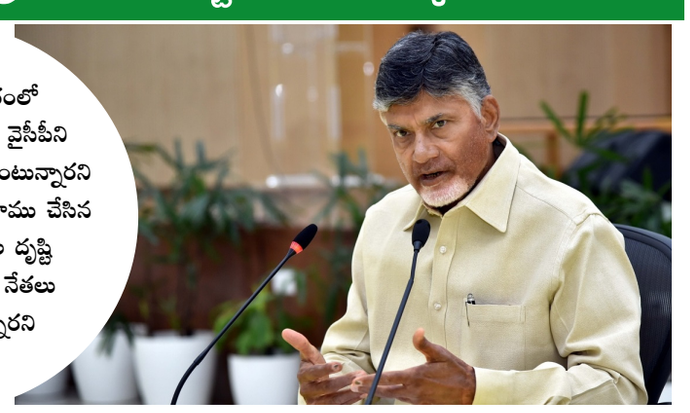

ఆంధ్రప్రదేశ్ లో అలజడి సృష్టించాలని, హింసను ప్రేరేపించాలని వైసీపీ ప్రయత్నిస్తోందని ముఖ్యమంత్రి చంద్రబాబు ఆరోపించారు. ఇందులో భాగంగానే రెచ్చగొట్టే ప్రయత్నాలు చేస్తోందని... ఆ ట్రాప్ లో పడొద్దని టీడీపీ నేతలకు ఆయన సూచించారు. ఈ మేరకు మంత్రులు, పార్టీ సీనియర్ నేతలతో ఆయన ఈ రోజు ఉదయం టెలీకాన్ఫరెన్స్ నిర్వహించారు.అధికారం కోల్పోయామనే అసహనంతోనే వైసీపీ రెచ్చగొట్టాలని చూస్తోందని మిగతా 2లో

పవన్ తల్లిని తిట్టినప్పుడు ఏమయ్యారు?.. ఆ రోజు మీ కులం గుర్తుకు రాలేదా?

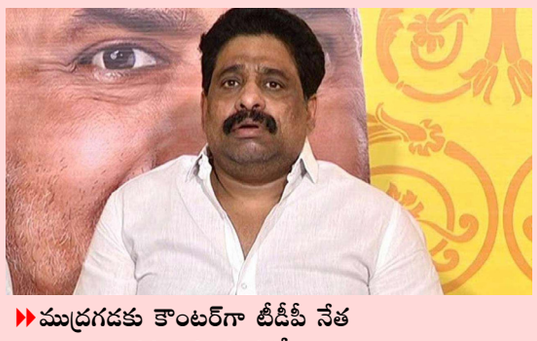

- ముద్రగడకు కౌంటర్‌గా టీడీపీ నేత బుద్ధా వెంకన్న బహిరంగ లేఖ
- అవసరమైనప్పుడే కులం గుర్తుకొస్తుందా? అని సూటి ప్రశ్న
- పవన్ కల్యాణ్, నారాయణ విషయంలో ఎందుకు మౌనంగా ఉన్నారని నిలదీత
- జగన్ హయాంలో చంద్రబాబుపై దాడులను ఎందుకు ఖండించలేదని విమర్శ
- చంద్రబాబుపై అసూయతోనే ముద్రగడ లేఖలు రాస్తున్నారని ఆరోపణ మిగతా 2లో

తప్పుల్ని ప్రశ్నిస్తుంటే కూటమి ప్రభుత్వం జీర్ణించుకోలేక తమ పార్టీ నేతలపై, వారి ఇళ్లపై దాడులు చేయిస్తోందని వైఎస్సార్సీపీ అధ్యక్షుడు, ఏపీ మాజీ సీఎం వైఎస్ జగన్ ఫైరయ్యారు.

ఈ మేరకు ఆయన ఎక్స్ లో చంద్రబాబుకు సున్నితమైన హెచ్చరిక చేశారు.

ఆ ఇద్దరి ఇళ్లకు పెట్టిన నిప్పు.. మీరు మీ ప్రభుత్వానికి పెట్టుకున్నట్లేనని గుర్తుంచుకోవాలని పేర్కొన్నారు.

అంబటి రాంబాబు, జోగి రమేశ్ ఇళ్లకు పెట్టిన నిప్పు అరాచకానికి, ఆటవిక పాలనకు, "జంగిల్‌రాజ్"కు ప్రతీక అని తెలిపారు. కానీ ఈ నిప్పు ద్వారా ప్రజాస్వామ్యంపై రగిల్చిన మంటలతో పుట్టిన వేడి, చంద్రబాబు సర్కార్‌ను దహించివేస్తుందని జోస్యం చెప్పారు.

'చంద్రబాబూ గుర్తుంచుకోండి.. చరిత్ర చెప్పే సత్యం ఇది'

అదే నిప్పు మీ ప్రభుత్వాన్ని దహించేస్తుంది

ఆటవిక పాలన అంతం కాక తప్పదు

అంబటి రాంబాబు, జోగి రమేష్‌ఇళ్లకు నిప్పు జంగిల్‌రాజ్‌కు ప్రతీక

ఆ ఇద్దరి ఇళ్లకు పెట్టిన నిప్పు.. మీరు మీ ప్రభుత్వానికి పెట్టుకున్నట్లేనని గుర్తుంచుకోవాలని పేర్కొన్నారు.అంబటి రాంబాబు, జోగి రమేశ్ ఇళ్లకు పెట్టిన నిప్పు అరాచకానికి, ఆటవిక పాలనకు, "జంగిల్‌రాజ్"కు ప్రతీక అని తెలిపారు.

తప్పుల్ని ప్రశ్నిస్తుంటే కూటమి ప్రభుత్వం జీర్ణించుకోలేక తమ పార్టీ నేతలపై, వారి ఇళ్లపై దాడులు చేయిస్తోందని వైఎస్సార్సీపీ అధ్యక్షుడు, ఏపీ మాజీ సీఎం వైఎస్ జగన్ ఫైరయ్యారు.ఈ మేరకు ఆయన ఎక్స్ లో చంద్రబాబుకు సున్నితమైన హెచ్చరిక చేశారు. ప్రజాస్వామ్యంలో, మీరు చేసిన తప్పుడు ఆరోపణలు తప్పు అని, ఏకంగా కేంద్ర ప్రభుత్వానికి చెందిన ల్యాబులు చీణణదీ, NDRI నిర్ధారణ చేసిన తర్వాత, మీరుచేసిన మిగతా 2లో

సీఎంను తిట్టడం ప్రజాస్వామ్య విరుద్ధం

- ముఖ్యమంత్రి చంద్రబాబు నాయుడిపై వైసీపీ నేత అంబటి రాంబాబు చేసిన అసభ్య వ్యాఖ్యలను కేంద్ర సహాయ మంత్రి శ్రీనివాస్ వర్మ తీవ్రంగా ఖండించారు.
- అంబటి రాంబాబు వ్యాఖ్యలు సభ్య సమాజం సిగ్గుపడేలా ఉన్నాయని మండిపడ్డారు.

ముఖ్యమంత్రి చంద్రబాబు నాయుడిపై వైసీపీ నేత అంబటి రాంబాబు చేసిన అసభ్య వ్యాఖ్యలను కేంద్ర సహాయ మంత్రి శ్రీనివాస్ వర్మ తీవ్రంగా ఖండించారు. మిగతా 2లో

ప్రపంచంలో పవర్ చేతులు మారుతోంది.. ఎలాన్ మస్క్

ద్రవ్యనిధి సంస్థ (ఐఎమ్ఎఫ్) గణాంకాలు స్పష్టం చేస్తున్నాయి. ఈ పరిణామంపై టెస్లా, స్పేస్ఎక్స్ అధినేత ఎలాన్ మస్క్ స్పందిస్తూ, ప్రపంచంలో ఆర్థిక శక్తి క్రమంగా చైనా, భారత్ చేతుల్లోకి వెళుతోందని వ్యాఖ్యానించారు. ప్రపంచ ఆర్థిక వ్యవస్థను ముందుండి నడిపిస్తున్న టాప్ -10 దేశాల జాబితాను మస్క్ తన సోషల్ మీడియా ఖాతాలో పంచుకున్నారు. ఐఎమ్ఎఫ్ విడుదల చేసిన ఈ గణాంకాల ప్రకారం, ప్రపంచ జీడీపీలో 26.6 శాతం వాటాతో చైనా తొలి స్థానంలో నిలిచింది. 17 శాతం వాటాతో భారత్ రెండో స్థానంలో ఉండగా, కేవలం 9.9 శాతం వాటాతో అమెరికా మూడో స్థానానికి పరిమితమైంది. మొత్తంగా చూస్తే చైనా, భారత్‌లు కలిపి ప్రపంచ ఆర్థికాభివృద్ధిలో 43.6 శాతం వాటాను కలిగి వున్నాయి. ఈ గణాంకాలను ప్రస్తావించిన మస్క్.. ప్రపంచంలో పవర్ చేతులు మారుతోందంటూ ఆసక్తికర వ్యాఖ్య చేశారు. ఇక ఐఎమ్ఎఫ్ అంచనాల ప్రకారం 2026లో ప్రపంచ ఆర్థిక వృద్ధి రేటు 3.3 శాతంగా, 2027లో 3.2 శాతంగా ఉండనుంది.

తొలి గ్రామీ అవార్డుతో చరిత్ర సృష్టించిన దలైలామా

లాస్ ఏంజిల్స్‌లోని క్రిప్టో.కామ్ ఎరీనాలో ఫిబ్రవరి 1న జరిగిన 68వ వార్షిక గ్రామీ అవార్డుల వేడుకలో ఈ పురస్కారాన్ని ప్రకటించారు. ఆయన రూపొందించిన 'మెడిటేషన్స్: ది రిఫ్లెక్షన్స్ ఆఫ్ హిజ్ హోలీనెస్ దలైలామా' అనే స్పోకెన్-వర్డ్ ఆల్బమ్‌కు గాను 'బెస్ట్ ఆడియో బుక్, నరేషన్ ఉ స్టోరీ టెల్లింగ్ రికార్డింగ్' విభాగంలో ఈ అవార్డు లభించింది. ఈ అవార్డు కోసం జరిగిన పోటీలో దలైలామా.. ప్రముఖ వ్యాఖ్యాత ట్రెవర్ నోవా, అమెరికా సుప్రీంకోర్టు న్యాయమూర్తి కెటాంజీ బ్రౌన్ జాక్సన్, నటి కేథీ గార్వర్ వంటి ప్రముఖులను అధిగమించడం విశేషం. ఈ ఆల్బమ్‌లో మానసిక ప్రశాంతత, సామరస్యం, ఆరోగ్యం వంటి అంశాలపై దలైలామా చేసిన ప్రసంగాలను పొందుపరిచారు. హిందుస్తానీ శాస్త్రీయ సంగీత స్ఫూర్తితో రూపొందించిన ఈ ఆల్బమ్‌లో కొన్ని ప్రత్యేకతలు కూడా ఉన్నాయి.

ఖమేనీ హెచ్చరికలు.. ట్రంప్ బేఖాతర్

ఇరాన్ ముందుకు వస్తుందనే ఆశ తనలో ఉందని ట్రంప్ పేర్కొన్నారు. ఇరాన్ సుప్రీం లీడర్ అయతొల్లా అలీ ఖమేనీ చేసిన హెచ్చరికలను కూడా ఆయన ప్రస్తావించారు. అమెరికా గనుక దాడులకు దిగితే అది తీవ్రమైన ప్రాంతీయ యుద్ధానికి దారి తీస్తుందని ఖమేనీ హెచ్చరించిన కొద్ది గంటల్లోనే ట్రంప్ ఈ విధంగా వ్యాఖ్యానించారు. వాషింగ్టన్‌తో ఇరాన్ చర్చలు ఒకవేళ విఫలమైతే ఖమేనీ చేసిన హెచ్చరిక ఎంతవరకు నిజమో తేలిపోతుందని ట్రంప్ ఘాటుగా వ్యాఖ్యానించారు. ఫ్లోరిడాలోని తన మార్-ఎ-లాగో నివాసంలో విలేకరులతో మాట్లాడిన ట్రంప్, ఇరాన్ సమీపంలో అమెరికాకు చెందిన అత్యంత శక్తివంతమైన యుద్ధ నౌకలను మోహరించినట్లు తెలిపారు. అయితే సైనిక చర్య కంటే దౌత్యపరమైన పరిష్కారానికే తాము మొగ్గు చూపుతున్నామన్నారు. రాబోయే కొద్ది రోజుల్లో ఇరు దేశాల మధ్య ఒక ఒప్పందం కుదురుతుందని ఆశిస్తున్నామని, అది సాధ్యం కాకపోతే తదుపరి పరిణామాలను ఎదుర్కోవడానికి సిద్ధమని ట్రంప్ పేర్కొన్నారు. ఇరాన్ సుప్రీం లీడర్ అలీ ఖమేనీ సోషల్ మీడియా వేదికగా అమెరికాను హెచ్చరిస్తూ వరుస పోస్టులు చేశారు. అమెరికా గనుక యుద్ధాన్ని ప్రారంభిస్తే, అది కేవలం ఇరాన్ సరిహద్దులకే పరిమితం కాదని, ఈ ప్రాంతాన్నంతా చుట్టుముట్టే యుద్ధంగా మారుతుందని హెచ్చరించారు. యుద్ధ నౌకలు లేదా విమానాలతో చేసే బెదిరింపులకు ఇరాన్ భయపడదని అన్నారు. గతంలోనూ అమెరికా ఇలాంటి ప్రకటనలు చేసిందని, వీటివల్ల తమ దేశ ప్రయోజనాలకు భంగం కలగదని ఖమేనీ అన్నారు. తాము ఏ దేశంతోనూ యుద్ధాన్ని కాంక్షించడం లేదని, అయితే ఎవరైనా దాడికి దిగితే నిర్ణయాత్మకమైన దెబ్బ కొడతామని ఖమేనీ స్పష్టం చేశారు.

సుప్రీంకోర్టు సిట్ విచారణకు మేం రెడీ

నెయ్యిని కొనుగోలు చేసిన భోలే బాబా డెయిరీ.. 2018కి ముందు హర్ష్ ఫ్రెష్ డెయిరీగా ఉందని తెలిపారు. భోలేబాబా డెయిరీ గతంలో కూడా నెయ్యి సరఫరా చేసిందన్నారు. ప్రీమియర్ డెయిరీ కూడా చంద్రబాబు హయాంలో నెయ్యి సరఫరా చేసిందన్నారు. ఈఓ శ్యామలరావు ఎన్డీడీబీ నివేదికలో.. లడ్డూ తయారీకి వాడిన నెయ్యిలో వెజిటబుల్ ఆయిల్ కలిపినట్లు పేర్కొన్నారని చెప్పారన్నారు. కానీ ఆ తర్వాత సీఎం చంద్రబాబు నాయుడు శ్యామలరావుతో.. ఎన్డీఆర్ఐ రిపోర్టులో యానిమల్ ఫ్యాట్ కలిపినట్లుగా తేలిందని చెప్పించారన్నారు. కల్తీ నెయ్యి కేసులో శ్యామలరావు.. చంద్రబాబుతో చేతులు కలిపి అవాస్తవాలు చెప్పారని వాపోయారు. సీబీఐ ఎంక్వైరీలో అదే ఎన్డీఆర్ఐ రిపోర్టులో ఎలాంటి యానిమల్ ఫ్యాట్ కలవలేదని పేర్కొని.. కోర్టుకు దానిని సమర్పించారన్నారు. కానీ ఇప్పుడు పచ్చమీడియా అంతా.. సిట్, సీబీఐను అలా చేయలేదు, ఇలా చేయలేదని ప్రశ్నిస్తోందన్నారు. ఇప్పుడు కూడా వాళ్లు కోరినట్లే సిట్, సీబీఐ ఎంక్వైరీకి తాము రెడీగా ఉన్నామన్నారు. కానీ.. చంద్రబాబు వేసిన సిట్ తో కాకుండా నిజాయితీగా ఉండే సుప్రీంకోర్టుతో నియమింపబడిన సిట్ అధికారులతో విచారణ చేయిస్తే అందుకు తాము సిద్ధంగా ఉన్నామని భూమన స్పష్టం చేశారు. ఏఆర్ డెయిరీ, వైష్ణవీ డెయిరీ, మల్ గంగా కూడా తాను టీటీడీ ఛైర్మన్ గా బాధ్యతలు చేపట్టి, నిబంధనలు కఠినతరం చేశాకే టెండర్లు వేశాయని, ఆ డెయిరీల పేర్లు సీబీఐ నివేదికలో పేర్కొందా అని ప్రశ్నించారు. కల్తీ నెయ్యిలో యానిమల్ ఫ్యాట్ ఉందని మాట్లాడొద్దని సుప్రీంకోర్టు కూడా ఆదేశించిందని భూమన గుర్తుచేశారు.

వాస్తవాలను వక్రీకరించొద్దు: పురంధేశ్వరి స్ట్రాంగ్ వార్నింగ్

కలసి ఢిల్లీలో ఆమె మీడియాతో మాట్లాడారు. బడ్జెట్‌ను వైసీపీ నేతలు సరిగా అర్థంచేసుకోవాలని సూచించారు. పోలవరానికి రూ. 3.300 కోట్లు, అమరావతికి రూ.400 కోట్లు, 15వ ఆర్థిక సంఘం రికమెండేషన్ కొనసాగిస్తూ రూ. 63 వేల కోట్లు, 16వ ఆర్థిక సంఘం గ్రాంట్ రూ.1.04 లక్షల కోట్ల ప్రయోజనాలు ఏపీకి బడ్జెట్‌లో ఉన్నాయని చెప్పారు. పట్టణాలు, గ్రామాల్లో రోడ్ల నిర్మాణానికి భారీగా నిధులు రానున్నాయని పురంధేశ్వరి తెలిపారు. కేంద్ర బడ్జెట్‌పై వైసీపీ నేతలకు ఏమీ తెలియదన్నారు. అధికారంలో ఉండగా దోచుకుని దాచుకున్నారని ఆరోపించారు. టెక్నాలజీ, గ్రీన్ అమ్మోనియా ప్రాజెక్టుల ప్రయోజనాల్లో ఎక్కువగా ఏపీకే ప్రాధాన్యత ఇస్తున్నారని పురంధేశ్వరి పేర్కొన్నారు. బడ్జెట్‌పై కనీసం అవగాన లేని వారే విమర్శిస్తున్నారని పురంధేశ్వరి ఆగ్రహం వ్యక్తం చేశారు.

పవన్ తల్లిని తిట్టినప్పుడు ఏమయ్యారు?.. ఆ రోజు మీ కులం గుర్తుకు రాలేదా?

సీఎం చంద్రబాబు, మంత్రి నారా లోకేశ్‌లను ఉద్దేశించి వైసీపీ నేత ముద్రగడ పద్మనాభం రాసిన లేఖపై టీడీపీ రాష్ట్ర ప్రధాన కార్యదర్శి బుద్ధా వెంకన్న తీవ్రంగా స్పందించారు. ముద్రగడ తీరును ఎండగడుతూ ఆయనకు కౌంటర్‌గా బహిరంగ లేఖను విడుదల చేశారు. అవసరమైనప్పుడు మాత్రమే కులం గురించి మాట్లాడతారా? ఇదేనా మీ తండ్రి మీకు చెప్పింది? అంటూ ముద్రగడను సూటిగా ప్రశ్నించారు. తన లేఖలో బుద్ధా వెంకన్న పలు అంశాలను ప్రస్తావిస్తూ ముద్రగడపై ప్రశ్నల వర్షం కురిపించారు. "కాపు సామాజిక వర్గానికి చెందిన పవన్ కల్యాణ్ తల్లిని, భార్యను వైసీపీ నేతలు దారుణంగా దూషించినప్పుడు మీకు కులం గుర్తుకు రాలేదా? కాపు నేత అయిన నారాయణపై తప్పుడు కేసులు పెట్టి వేధించినప్పుడు ఎందుకు మౌనంగా ఉన్నారు?" అని నిలదీశారు. తనకు అండగా నిలిచింది గవర సామాజికవర్గమని చెప్పే ముద్రగడ, అదే సామాజికవర్గానికి చెందిన తనపై మాచర్లలో హత్యాయత్నం జరిగినప్పుడు ఎందుకు మాట్లాడలేదని ప్రశ్నించారు. 1994లో ఎన్నికల్లో ఓడిపోయిన ముద్రగడను, 1999లో చంద్రబాబే పిలిచి ఎంపీ టికెట్ ఇచ్చి గెలిపించారని, ఆ రోజు చంద్రబాబును గొప్ప వ్యక్తిగా ప్రశంసించిన మాట వాస్తవం కాదా? అని ప్రశ్నించారు.

సీఎంను తిట్టడం ప్రజాస్వామ్య విరుద్ధం

సోమవారం ఏబీఎన్ ఆంధ్రజ్యోతితో మాట్లాడుతూ.. అంబటి రాంబాబు వ్యాఖ్యలు సభ్య సమాజం సిగ్గుపడేలా ఉన్నాయని మండిపడ్డారు. రాష్ట్ర ముఖ్యమంత్రిని తిట్టడం ప్రజాస్వామ్య విరుద్ధమని, రాజకీయాల్లో నైతిక విలువలకు పూర్తి వ్యతిరేకమని విమర్శించారు. ప్రజాస్వామ్యంలో ప్రతిపక్షాలు కేంద్ర హోంమంత్రిని కలవవచ్చన్నారు. రాష్ట్రంలో వైసీపీ నేత చేసిన అసభ్య వ్యాఖ్యల కారణంగా రాష్ట్ర కూటమి నేతలు వ్యతిరేకత వ్యక్తం చేశారని ఆయన తెలిపారు. రాష్ట్రంలో శాంతి భద్రతలకు విఘాతం కలిగిందని రాష్ట్రపతి, హోంమంత్రిని కలవాలనుకోవడం వైసీపీ రాజకీయ అజ్ఞానానికి నిదర్శనమని శ్రీనివాస్ వర్మ అన్నారు. గత ఎన్నికల్లో కేవలం 11 సీట్లకు పరిమితమైన వైసీపీకి.. ప్రతిపక్ష హోదా లేదని, ప్రజా వ్యతిరేక విధానాలు అవలంబించడం మంచిది కాదన్నారు. గౌరవప్రదమైన రాజకీయాలు చేయాలని ఆయన సూచించారు.

భారత్‌లోకి విదేశీ ధర్మాలు వచ్చాయి

"హిందూ ధర్మానికి కాపు కాద్దాం... కలసి రండి.... మత మార్పిడులు అడ్డుకుందాం." అని మాజీ ఎంపీ విజయసాయి పిలుపునిచ్చారు. రెడ్డి అనుబంధ మహోత్సవ కార్యక్రమంలో ఆయన పాల్గొన్నారు. ఈ సందర్భంగా విజయసాయి రెడ్డి మాట్లాడుతూ రెడ్డి సామాజిక వర్గానికి వేల సంవత్సరాల చరిత్ర ఉందని తెలిపారు. ఒక్కసారి చరిత్రలోకి వెళితే ప్రతి గ్రామంలో ఉన్న వాళ్లందరూ కాపులేనని తెలిపారు. కాపుల్లో నుంచి గ్రామ ప్రజలందరికీ తానున్నానని ముందుకువచ్చిన వాళ్లు రెడ్లేనని చరిత్ర చెబుతోందన్నారు. రెడ్డి నాయకత్వ లక్షణాలు, సమాజంలో బాధ్యతలు స్వీకరించే గుణం కలిగిన వాళ్లే రెడ్డి సామాజిక వర్గంగా కాలక్రమేణా అవరించబడిందన్నారు. సమాజం, దేశ శ్రేయస్సుకోసం భారత జాతి ఎదుర్కొంటున్న సవాళ్లను గుర్తించి ధైర్యవంతంగా ఎదుర్కొనగలిగే సామాజిక వర్గమని రెడ్డి సామాజిక వర్గమని తాను తెలియజేస్తున్నానని తెలిపారు.

ఫోన్ ట్యాపింగ్ నీచానికి పాల్పడినవారికి శిక్ష తప్పదు: మంత్రి శ్రీధర్ బాబు

ఫోన్ ట్యాపింగ్ కేసుపై తెలంగాణ ఐటీ, పరిశ్రమల శాఖ మంత్రి దుద్దిళ్ల శ్రీధర్ బాబు కీలక వ్యాఖ్యలు చేశారు. ఈ మేరకు సోమవారం హైదరాబాద్‌లో మీడియా వేదికగా ఆయన మాట్లాడుతూ.. చట్టం తన పని తాను చేస్తుందని స్పష్టం చేశారు. భార్యాభర్తల సంభాషణలు వినే దుశ్చర్యకు పాల్పడితే విచారణ జరపాలా వద్దా అని ప్రశ్నించారు. తప్పుచేసి మాపైనే అభియోగాలు మోపుతున్నారని ధ్వజమెత్తారు. సీఎం రేవంత్ రెడ్డికి ఎవరి మీదా కక్ష సాధింపు ఆలోచన లేదని మంత్రి శ్రీధర్ బాబు అన్నారు. ఫోన్ ట్యాపింగ్ వ్యవహారం రాష్ట్రానికి చెడ్డపేరు తెచ్చిందన్నారు. సాధారణంగా ఉగ్రవాదులు, ఆటంకవాదుల ఫోన్లను ట్యాప్ చేస్తారని.. కానీ ఇక్కడ నాయకులు, జడ్జిలు, వ్యాపారవేత్తల ఫోన్లనే ట్యాప్ చేశారని చెప్పారు. ఆధారాలు లభించిన నేపథ్యంలో విచారణ జరుగుతోందని తెలిపారు.

అదంతా ట్రాప్.. జాగ్రత్తగా ఉండండి

చంద్రబాబు చెప్పారు. అందుకే ఆ పార్టీ నేతలు బూతులు మాట్లాడుతున్నారని, సంయమనం పాటించాలని చెప్పారు. ఈ టెలీకాన్ఫరెన్స్ లో టీడీపీ రాష్ట్ర అధ్యక్షుడు పల్లా శ్రీనివాసరావు, మంత్రులు పయ్యావుల కేశవ్, అచ్చెన్నాయుడు, అనగాని సత్యప్రసాద్ తదితరులు పాల్గొన్నారు. వైసీపీ రెచ్చగొట్టే చర్యలకు దిగుతోందన్న చంద్రబాబు.. ఆ పార్టీ ఉచ్చులో పడి టీడీపీ శ్రేణులు సంయమనం కోల్పోకుండా చూసుకోవాల్సిన బాధ్యత సీనియర్ నేతలదేనని చెప్పారు. హింస, విధ్వంసం, అవినీతి పునాదులపై వైసీపీ పుట్టిందని, ఆ పార్టీ ట్రాప్‌లో పడితే వారికీ మనకూ తేడా ఉండదని అన్నారు. ఈ సందర్భంగా తప్పుచేసిన ప్రతి ఒక్కరినీ చట్టపరంగా శిక్షించి తీరుతామని చంద్రబాబు స్పష్టం చేశారు. తిరుమల లడ్డూ కల్తీ వ్యవహారంలో అడ్డంగా దొరికిపోయిన వైసీపీని రాష్ట్ర ప్రజలు చీదరించుకుంటున్నారని అన్నారు. ఈ క్రమంలో తాము చేసిన పాపాల నుంచి ప్రజల దృష్టి మళ్లించాలని ఆ పార్టీ నేతలు కుట్రలు పన్నుతున్నారని చెప్పారు. రాష్ట్రాన్ని అభివృద్ధి పథంలో నడిపించాలన్న టీడీపీ అజెండా సహజంగానే వైసీపీ నేతలకు నచ్చదని చంద్రబాబు గుర్తుచేశారు. అందుకే అడ్డుకునేందుకు కుట్రలు చేస్తున్నారని తెలిపారు. కూటమి ఎంపీలు, ఎమ్మెల్యేలతో టీడీపీ సీనియర్ నేతలు మంత్రి అచ్చెన్నాయుడు, రాష్ట్ర పార్టీ అధ్యక్షులు పల్లా శ్రీనివాస్ రావు సోమవారం టెలీకాన్ఫరెన్స్ నిర్వహించారు. వైసీపీ కవ్వింపు చర్యల పట్ల అప్రమత్తంగా ఉండాలన్నారు. రాష్ట్రంలో అలజడులు సృష్టించాలని వైసీపీ(జూ) ప్లాన్ చేస్తోందని.. అందుకే ఆ పార్టీ నేతలు బూతు పురాణం ఎంచుకున్నారని మంత్రులు తెలిపారు. వారి ట్రాప్‌లో పడొద్దని టీడీపీ నేతలకు సూచించారు. డైవర్షన్ పాలిటిక్స్‌లో భాగంగా వైసీపీ నేతలు బూతులు మాట్లాడుతున్నారని వ్యాఖ్యానించారు. రాష్ట్ర ప్రజలంతా వైసీపీని చీదరించుకుంటున్నారన్నారు. 20 నెలలుగా రాష్ట్రంలో అభివృద్ధి జరుగుతోందని.. ఏపీకి భారీగా పెట్టుబడులు వస్తున్నాయని వారు తెలిపారు. ఇటీవల కాలంలో వైసీపీ నేతలు రెచ్చగొట్టే వ్యాఖ్యలతో రాష్ట్రంలో లా అండ్ ఆర్డర్ సమస్య సృష్టిస్తున్నారని సీనియర్ మంత్రులు తెలిపారు. రెండు రోజులుగా జరిగిన సంఘటనపై అప్రమత్తంగా ఉండాలన్నారు. వైసీపీ ఇలా చేయడం వల్లే 2024లో ప్రజలు వారికి అధికారం లేకుండా చేశారని ఈ సందర్భంగా గుర్తుచేశారు. రాష్ట్రంలో జరుగుతున్న అభివృద్ధిని చూసి ఓర్వలేకే ఇలాంటి వ్యాఖ్యలు చేస్తున్నారని విమర్శించారు. సార్వత్రిక ఎన్నికల్లో ఘోర ఓటమి పాలై.. అధికారాన్ని కోల్పోవడాన్ని వైఎస్సార్సీపీ నేటికీ జీర్ణించుకోలేకపోతోందని, ఆ అక్కసుతోనే రాష్ట్రంలో అలజడులు సృష్టించే కుట్రలు పన్నుతోందని సీఎం చంద్రబాబు నాయుడు ఆరోపించారు. టీడీపీ నేతలెవ్వరూ ఆ ట్రాప్ లో పడొద్దని సూచించారు. సోమవారం పార్టీ ముఖ్యనేతలు, సీనియర్లతో సీఎం టెలీకాన్ఫరెన్స్ నిర్వహించారు. ఈ సందర్భంగా ఆయన మాట్లాడుతూ.. రాష్ట్రంలో హింసను ప్రేరేపించేందుకు వైసీపీ కుట్రలు పన్నుతోందని, మనల్ని రెచ్చగొట్టేలా వ్యవహరిస్తోందని తెలిపారు. వాళ్లు చేసిన పాపాలను దారిమళ్లించేందుకు కొత్త డ్రామాలకు తెరలేపారని విమర్శించారు. వారి ట్రాప్ లో పడకుండా టీడీపీ నాయకులంతా జాగ్రత్తలు తీసుకోవాలని, కార్యకర్తలు సంయమనం పాటించేలా మంత్రులు, నేతలు బాధ్యత వహించాలని సూచించారు. రాష్ట్రానికి పెట్టుబడులు తీసుకువచ్చి అభివృద్ధి చేయాలన్నదే తమ ప్రధాన అజెండా అని తెలిపారు. రాష్ట్రం అభివృద్ధి చెందడం వైసీపీ నేతలకు నచ్చడం లేదని, అందుకే అడ్డుకునేందుకు కుట్రలు పన్నుతున్నారని ఆరోపించారు. తప్పు చేసిన ప్రతి ఒక్కరినీ చట్టపరంగా శిక్షించి తీరుతామన్నారు. టీడీపీ నాయకులు, కార్యకర్తలెవరూ ఆవేశంతో చట్టాన్ని చేతిలోకి తీసుకోవద్దని సీఎం కోరారు. హింస, విధ్వంసం, అవినీతి అనే పునాదులతో పుట్టిన వైసీపీ ట్రాప్ లో పడితే.. వాళ్లకు మనకూ తేడా ఏం ఉండదని హితవు పలికారు. గతంలోనూ, ఇప్పుడు కుప్పంలో తాను ప్రారంభించిన కార్యక్రమాలనే ఏపీ వ్యాప్తంగా అమలు చేస్తున్నామని ఆంధ్రప్రదేశ్ ముఖ్యమంత్రి నారా చంద్రబాబు నాయుడు వ్యాఖ్యానించారు. కుప్పంలో సీఎం పర్యటించి, పలు కార్యక్రమాల్లో పాల్గొన్నారు. అనంతరం టీడీపీ కార్యకర్తలతో సమావేశమయ్యారు. ఈ సమావేశంలో పలు కీలక అంశాలపై కేడర్‌కు ముఖ్యమంత్రి చంద్రబాబు దిశానిర్దేశం చేశారు. ఎన్ని ఇబ్బందులు వచ్చినా, సంక్షోభాలు వచ్చినా టీడీపీ కాబట్టే నిలదొక్కుకోగలిగిందని తెలిపారు. చరిత్రలో ఎప్పుడూ రానంత మెజార్టీ కూటమికి, టీడీపీకి వచ్చిందని ప్రస్తావించారు. వైసీపీ ప్రతిపక్ష హోదాకు దరిదాపుల్లోకి కూడా రాలేకపోయిందన్నారు. ప్రజలతో ఉంటే ఇలాంటి గెలుపు సాధ్యమవుతుందని సీఎం చంద్రబాబు స్పష్టం చేశారు. 2028 నాటికి తన రాజకీయ జీవితం 50 ఏళ్లకు చేరుతుందని చెప్పుకొచ్చారు. అభివృద్ధికి పునాదులు వేసింది.. వేసేది టీడీపీనేనని.. విజన్-2020తో ఇది నిరూపితమైందని వెల్లడించారు. ప్రజల భవిష్యత్, ప్రజల సంక్షేమం కోసమే తన ఆలోచనలని తెలిపారు. భారతదేశానికి అమరావతి లాంటి కొత్త నగరాలు అవసరమని ఆర్థిక సర్వేలో చెప్పారని అన్నారు. రాయలసీమను రతనాల సీమ చేస్తామని చెప్పామని.. చేసి చూపించామని అన్నారు. దేశంలోనే ఉద్యాన ఉత్పత్తులకు రాయలసీమ మొదటి స్థానంలో ఉందని వెల్లడించారు. రాయలసీమలో ఉద్యాన రంగాన్ని మరింత అభివృద్ధి చేస్తామని సీఎం చంద్రబాబు మాటిచ్చారు. ఎమ్మెల్యేల పని తీరు ప్రతి వారం విశ్లేషిస్తూనే ఉన్నానని తెలిపారు. కార్యకర్తలకు, తనకు కమ్యూనికేషన్ గ్యాప్ రాకుండా ఉండేందుకు పార్టీలో కూడా టెక్నాలజీని వినియోగిస్తున్నామని వివరించారు. సంక్షేమం తెస్తామని ఇంటింటికీ వెళ్లి చెప్పామని... ఆ సంక్షేమాన్ని అమలు చేస్తున్నప్పుడు కూడా ఇంటింటికీ వెళ్లాలని సూచించారు. కూటమిలోని పార్టీలతో కలిసి పని చేయాలని కేడర్‌కు సీఎం చంద్రబాబు దిశానిర్దేశం చేశారు. ఎన్‌డీబీబీ నివేదిక ఆధారంగానే తాను తిరుమల గురించి మాట్లాడానని ఏపీ సీఎం నారా చంద్రబాబు నాయుడు వ్యాఖ్యానించారు. తిరుమల పవిత్రతను కాపాడేందుకే.. గతంలో సిన్సియర్ అధికారి శ్యామలరావును నియమించామని తెలిపారు. తిరుమలలో వైసీపీ హయాంలో మహాపాపం చేశారని తీవ్ర ఆగ్రహం వ్యక్తం చేశారు. ఆదివారం కుప్పంలో సీఎం పర్యటించి, పలు కార్యక్రమాల్లో పాల్గొన్నారు. అనంతరం సీఎం చంద్రబాబు మీడియాతో మాట్లాడారు. జగన్ హయాంలో తిరుమలలో అపచారం చేసి తిరిగి తమపైనే ఎదురుదాడి చేస్తున్నారని సీఎం చంద్రబాబు ధ్వజమెత్తారు. టీటీడీలో జరిగిన అక్రమాలపై సిట్ వేశామని ప్రస్తావించారు. తప్పు చేసిన వారిపై చర్యలు తీసుకునేందుకు తాను సిట్ వేస్తే.. తిరిగి తననే క్షమాపణలు చెప్పాలని అంటున్నారని ఆగ్రహించారు. తిరుమల పవిత్రతను కాపాడాల్సిన బాధ్యత తనపై ఉందని స్పష్ట చేశారు. తిరుమల వేంకటేశ్వరుడు తమ కులదైవమని, తాను ఎప్పుడూ సామాన్య భక్తుడిలానే స్వామివారిని దర్శించుకుంటానని చెప్పారు. అన్నీ ఆ భగవంతుడే చూసుకుంటారని సీఎం చంద్రబాబు పేర్కొన్నారు. అయినా నగరాన్ని విస్మరించారని దుయ్యబట్టారు. హైదరాబాద్ నగరం ఫార్మా రంగారానికి ప్రసిద్ధి అని కోవిడ్ సమయంలో కీలక ఔషధాలను ప్రపంచవ్యాప్తంగా హైదరాబాద్ ఎగుమతి చేసిందని గుర్తు చేశారు. ఫార్మా రంగంలోనూ బడ్జెట్‌లో రాష్ట్రానికి ప్రాధాన్యత దక్కలేదన్నారు.

'చంద్రబాబూ గుర్తుంచుకోండి.. చరిత్ర చెప్పే సత్యం ఇది'

ఆ తప్పులకు మిమ్మల్ని ప్రశ్నిస్తే, జీర్ణించుకోలేక అంబటి రాంబాబు, జోగి రమేశ్ ఇళ్లకు మీరు నిప్పు పెట్టడం, ఆ దుశ్చర్యలతో భయాన్ని కలిగించానని మీరు అనుకోవడం మీ భ్రమేనన్నారు. ఆ ఇద్దరి ఇళ్లకు పెట్టిన నిప్పు.. మీరు మీ ప్రభుత్వానికి పెట్టుకున్నట్లేనని గుర్తుంచుకోవాలని పేర్కొన్నారు. అంబటి రాంబాబు, జోగి రమేశ్ ఇళ్లకు పెట్టిన నిప్పు అరాచకానికి, ఆటవిక పాలనకు, "జంగిల్‌రాజ్"కు ప్రతీక అని తెలిపారు. కానీ ఈ నిప్పు ద్వారా ప్రజాస్వామ్యంపై రగిల్చిన మంటలతో పుట్టిన వేడి, చంద్రబాబు సర్కార్‌ను దహించివేస్తుందని జోస్యం చెప్పారు. రానున్న కాలంలో మీకు వ్యతిరేకంగా ఉవ్వెత్తున ఎగిసే ప్రజాగ్రహ జ్వాలలు, మీ ప్రభుత్వాన్ని పూర్తిగా దహనంచేసి, బూడిద చేయడం తథ్యమని ఎక్స్ పోస్టులో రాసుకొచ్చారు. "చంద్రబాబుగారూ గుర్తుంచుకోండి.. ప్రజాస్వామ్యంలో హింసా జ్వాలలను రేపే చేయి కాలక తప్పదు, అరాచక, ఆటవిక పాలన అంతం కాక తప్పదు. మీరు సృష్టించిన "జంగిల్ రాజ్" భూస్థాపితం కాక తప్పదు. చరిత్ర చెప్పే సత్యం ఇది" అని జగన్ చేసిన ట్వీట్ లో తెలిపారు. మాజీ మంత్రి అంబటి రాంబాబు ఇంటికి శనివారం రాత్రి.. మాజీ మంత్రి జోగి రమేష్ ఇంటికి ఆదివారం టీడీపీ గూండాలు, అసాంఘిక శక్తులు నిప్పు పెట్టడంపై వైఎస్సార్‌సీపీ అధ్యక్షుడు, మాజీ ముఖ్యమంత్రి వైఎస్ జగన్‌మోహన్‌రెడ్డి ఆగ్రహం వ్యక్తం చేశారు. వారి ఇళ్లకు పెట్టిన నిప్పు జంగిల్‌రాజ్‌కు ప్రతీక అన్నారు. ఈ నిప్పు ద్వారా ప్రజాస్వామ్యంపై రగిల్చిన మంటలతో పుట్టిన వేడి.. మీ సర్కార్‌ను దహించి వేయక మానదని సీఎం చంద్రబాబును హెచ్చరించారు. ఈ మేరకు వైఎస్ జగన్ సామాజిక మాధ్యమం 'ఎక్స్'లో పోస్టు చేశారు. ఆ పోస్టులో వైఎస్ జగన్ ఏమన్నారంటే.. 'ప్రజాస్వామ్యంలో, మీరు చేసిన ఆరోపణలు తప్పు అని, ఏకంగా కేంద్ర ప్రభుత్వానికి చెందిన ల్యాబులు ఎన్‌డీడీబీ, ఎన్‌డీఆర్ఐ నిర్ధారణ చేసిన తర్వాత, మీరు చేసిన ఆ తప్పులకు మిమ్మల్ని ప్రశి?నస్తే, జీరిణంచుకోలేక అంబటి రాంబాబు, జోగి రమేష్ ఇళ్లకు మీరు నిప్పు పెట్టడం, ఆ దుశ్చర్యలతో భయాన్ని కలిగించానని మీరు అనుకోవడం, చంద్రబాబు గారూ అది మీ భ్రమే. ఆ నిప్పు మీ ప్రభుత్వానికి మీరు పెట్టుకున్నారని గుర్తుంచుకోవాలి. అంబటి రాంబాబు, జోగి రమేష్ ఇళ్లకు పెట్టిన నిప్పు అరాచకానికి, ఆటవిక పాలనకు, జంగిల్‌రాజ్‌కు ప్రతీక. ఈ నిప్పు మీ సర్కార్‌ను దహించి వేయక మానదని గుర్తుంచుకోండి. రానున్న కాలంలో మీకు వ్యతిరేకంగా ఉవ్వెత్తున ఎగిసే ప్రజాగ్రహ జ్వాలలు, మీ ప్రభుత్వాన్ని పూర్తిగా దహనం చేసి, బూడిద చేయక మానదనీ గుర్తుంచుకోండి. ప్రజాస్వామ్యంలో హింసా జ్వాలను రేపే చేయీ కాలక తప్పదు. అరాచక, ఆటవిక పాలన అంతం కాక తప్పదు. మీరు సృష్టించిన జంగిల్ రాజ్ భూ స్థాపితం కాక తప్పదు. ఇది చరిత్ర చెప్పే సత్యం' అని వైఎస్ జగన్ పేర్కొన్నారు. చంద్రబాబు సర్కార్ అరాచకాలపై వైఎస్సార్‌సీపీ అధినేత, మాజీ ముఖ్యమంత్రి వైఎస్ జగన్‌మోహన్‌రెడ్డి మండిపడ్డారు. "ప్రజాస్వామ్యంలో మీరు చేసిన తప్పుడు ఆరోపణలు తప్పు అని.. ఏకంగా కేంద్ర ప్రభుత్వానికి చెందిన ల్యాబ్‌లు ఎన్‌డీడీబీ, ఎన్‌డీఆర్ఐ నిర్ధారణ చేశాయి. తర్వాత మీరు చేసిన ఆ తప్పులకు మిమ్మల్ని ప్రశ్నిస్తే.. జీర్ణించుకోలేక అంబటి రాంబాబు, జోగి రమేశ్ ఇళ్లకు మీరు నిప్పు పెట్టడం, ఆ దుశ్చర్యలతో భయాన్ని కలిగించానని మీరు అనుకోవడం.. చంద్రబాబూ అది మీ భ్రమే. ఆ నిప్పు మీ ప్రభుత్వానికి మీరు పెట్టుకున్నారని గుర్తుంచుకోవాలి చంద్రబాబూ" అంటూ ఎక్స్ వేదికగా వైఎస్ జగన్ హెచ్చరించారు. 'అంబటి రాంబాబు, జోగి రమేష్ ఇళ్లకు పెట్టిన నిప్పు అరాచకానికి, ఆటవిక పాలనకు 'జంగిల్‌రాజ్'కు ప్రతీక. కానీ ఈ నిప్పు ద్వారా ప్రజాస్వామ్యంపై రగిల్చిన మంటలతో పుట్టిన వేడి.. చంద్రబాబూ మీ సర్కార్‌ను దహించివేయక మానదు. రానున్న కాలంలో మీకు వ్యతిరేకంగా ఉవ్వెత్తున ఎగిసే ప్రజాగ్రహ జ్వాలలు.. మీ ప్రభుత్వాన్ని పూర్తిగా దహనం చేసి, బూడిద చేయకమానదు. చంద్రబాబూ గుర్తుంచుకోండి.. ప్రజాస్వామ్యంలో హింసా జ్వాలలను రేపే చేయి కాలక తప్పదు. అంటూ వైఎస్ జగన్ హెచ్చరించారుసిట్ విచారణకు రావాల్సిన అవసరం లేదని కానీ చట్టం అంటే కేసీఆర్‌కు గౌరవం ఉందని అందుకే సిట్ విచారణకు హాజరు అయ్యారన్నారు.

శ్రీవారి లడ్డూ నుంచి ప్రజల దృష్టి మళ్లించేందుకే అంబటిపై హత్యాయత్నం

అందరి పేర్లు వైఎస్సార్‌సీపీ డిజ

పెనికేరులో ఉచిత గ్యాస్ సిలిండర్ల పంపిణీ

ఆలమూరు, ఫిబ్రవరి 2(అఖండ భూమి న్యూస్):ప్రధానమంత్రి ఉజ్వల యోజన పథకంలో భాగంగా పెనికేరు గ్రామంలో సోమవారం అర్హులైన లబ్దిదారులకు ఉచిత గ్యాస్ కనక్షన్లతో కూడిన సిలిండర్లు, స్టౌవ్ లు పంపిణీ చేశారు. టీడీపీ నాయకుడు చిన్నబాబు, ఎంపీడీఓ రాజు సమక్షంలో ఈ కార్యక్రమం జరిగింది. ఈ సందర్భంగా వారు మాట్లాడుతూ కేంద్ర ప్రభుత్వ పథకం ద్వారా ప్రతి పేద కుటుంబానికి పొగలేని పొయ్యిని అందించడమే లక్ష్యమని,అర్హులందరికీ సిలిండర్లతో పాటు అవసరమైన సామగ్రిని అందజేస్తామని తెలిపారు.

జాతీయ స్థాయిలో గోల్డ్ మెడల్స్ సాధించిన శ్రీ ప్రతిభ విద్యాలయ విద్యార్థులు

లీడ్ గ్రూప్ మరియు ఐఐటీ స్పీడ్‌ల్యాబ్స్ ఫౌండేషన్ ఆధ్వర్యంలో పరీక్ష నిర్వహణ

విద్యార్థులకు అధినేత దాసం శేషారావు అభినందనలు

ప్రత్తిపాడు, ఫిబ్రవరి 02 (అఖండ భూమి న్యూస్): లీడ్ గ్రూప్ మరియు ఐఐటీ స్పీడ్‌ల్యాబ్స్ ఫౌండేషన్ సంయుక్తంగా నిర్వహించిన ఆల్ ఇండియా మిడిల్ ఇయర్ అసెస్‌మెంట్ (ఎఐఎంవైఏ) 2025--26లో ధర్మవరంలోని శ్రీ ప్రతిభ విద్యాలయ విద్యార్థులు ఉత్తమ ప్రతిభ కనబరిచి జాతీయ స్థాయిలో గోల్డ్ మెడల్స్ సాధించారని అధినేత దాసం శేషారావు తెలిపారు.ఈ పరీక్షలో శ్రీ ప్రతిభ విద్యాలయ విద్యార్థులు 6వ తరగతి నుండి కొప్పన వినయ్ సాత్విక్,7వ తరగతి నుండి చెక్కపల్లి ప్రియ వర్షిత,గంటేటి ప్రీతి జస్మి,గరగ వీవీ లక్ష్మి,8వ తరగతి నుండి మిరియాల శివదుర్గ స్వామిలు గోల్డ్ మెడల్స్ సాధించారు.ఈ సందర్భంగా పతకాలు సాధించిన విద్యార్థులను శ్రీ ప్రతిభ విద్యాలయ అధినేత దాసం శేషారావు అభినందిస్తూ,భవిష్యత్తులోనూ విద్యార్థులను అన్ని రంగాల్లో ఉత్తమంగా తీర్చిదిద్దేందుకు శ్రీ ప్రతిభ విద్యాలయ కృషి చేస్తుందని తెలిపారు.ఈ కార్యక్రమంలో ఏవో నాగేశ్వరరావు,ప్రధానోపాధ్యాయు లు దాకే సత్యనారాయణ,ఉపాధ్యాయినీ ఉపాధ్యాయులు మరియు విద్యార్థిని విద్యార్థులు పాల్గొన్నారు.

కే.కోడపల్లి వద్ద ద్విచక్ర వాహనాల ఢీ... నలుగురికి తీవ్ర గాయాలు.

జి.మాడుగుల, ఫిబ్రవరి 02 (అఖండ భూమి న్యూస్): జి.మాడుగుల నుంచి పాడేరు వైపు వెళ్తున్న సమయంలో కే.కోడపల్లి సమీపంలో రెండు ద్విచక్ర వాహనాలు ఢీకొనడంతో రోడ్డు ప్రమాదం చోటుచేసుకుంది. ముందుగా వెళ్తున్న వాహనాన్ని వెనుక నుంచి వస్తున్న మరో ద్విచక్ర వాహనం ఢీకొట్టడంతో ఈ ప్రమాదం జరిగినట్లు సమాచారం. ఈ ఘటనలో పాడేరు మండలం సోలములు గ్రామానికి చెందిన కొండపల్లి మీనాక్షి (26), ఆకాష్ పాలసీ (32) --- అలాగే కె.డి.పేటకు చెందిన గిరీష్ (30), అప్పన్న (35)లకు తీవ్ర గాయాలయ్యాయి. ప్రమాదాన్ని గమనించిన స్థానికులు వెంటనే 108కు సమాచారం అందించారు. సమాచారం అందుకున్న 108 అంబులెన్స్ సిబ్బంది ఈఎంటి యుగేందర్, పైలట్ లోకేశ్ సంఘటనా స్థలానికి చేరుకొని క్షతగాత్రులకు ప్రాథమిక వైద్య చికిత్స అందించి పాడేరు జిల్లా ఆసుపత్రికి తరలించారు. వైద్యులు తెలిపిన వివరాల ప్రకారం, ఈ ప్రమాదంలో కొండపల్లి మీనాక్షి పరిస్థితి విషమంగా ఉండటంతో మెరుగైన చికిత్స కోసం విశాఖపట్నం కేజీహెచ్ కు తరలిస్తున్నట్లు తెలిపారు. ప్రమాదానికి గల కారణాలపై పోలీసులు విచారణ చేస్తున్నారు.

దొంగిలించబడిన స్కూటీని విని వెంటనే పట్టుకున్న నాతవరం పోలీస్ సిబ్బంది

అనకాపల్లి జిల్లా నాతవరం మండలం ఫిబ్రవరి 02 (అఖండ భూమి న్యూస్): అనకాపల్లి జిల్లా నాతవరం గ్రామానికి చెందిన రెడ్డి నాగేశ్వరరావు కి గల కొత్త యాక్సెస్ స్కూటీ మెయిన్ రోడ్డులో తమ చెప్పుల షాపు ముందు మిస్సయిన విషయమై సోమవారం నాతవరం పోలీస్ స్టేషన్ లో నాగేశ్వరరావు ఫిర్యాదు చేయగా ఫిర్యాదు అందిన వెనువెంటనే గంట వ్యాధిలోనే నాతవరం పోలీస్ స్టేషన్ కు చెందిన కానిస్టేబుల్ పి కిషోర్ అందుబాటులో ఉన్న సీసీ కెమెరాల సహాయంతో చాకచక్యంగా స్కూటీని గ్రామ శివారులో ట్రేస్ చేసి పట్టుకొని యజమానికి అప్పజెప్పడం జరిగింది ఈ సందర్భంగా నాతవరం పోలీస్ స్టేషన్ ఎస్ఐ వై తార్కేశ్వరరావు మాట్లాడుతూ ఇటీవల కాలంలో చిన్న చిన్న దొంగతనాలు ముఖ్యంగా వ్యవసాయ పాకల వద్ద మేకలు మరియు కోళ్లు దొంగతనాలు జరుగుతున్నట్లు మా దృష్టికి వస్తున్నవి వ్యవసాయ మోటార్లు జాతరలో మోటారు బైకులు కూడా పోతున్నాయని సమాచారం వస్తున్నందున గ్రామ యువత ప్రజలంతా అప్రమత్తంగా ఉండాలని వారు కోరారు

ఆలమూరు శ్రీ జనార్ధన స్వామివారి ఆలయానికి పోటెత్తిన విజయవాడ భక్తజనం

ఆలమూరు, ఫిబ్రవరి 2(అఖండ భూమి న్యూస్):నారద ప్రతిష్టిత నవ జనార్ధన ఆలయాల్లో ప్రముఖమైన ఆలమూరు శ్రీదేవి, భూదేవి సమేత జనార్ధన స్వామి వారి ఆలయానికి కళ్యాణ మహోత్సవాల సందర్భంగా ఆఖరి రోజున భక్తజనం పోటెత్తారు. కళ్యాణ మహోత్సవాలు సందర్భంగా తరలివచ్చిన భక్తులతో ఆలయ ప్రాంగణమంతా కిటకిటలాడింది.వివిధ ప్రాంతాల నుంచి వచ్చిన భక్తులందరికీ ఆలయ అర్చకులు స్వామివారి దర్శనానంతరం వారందరికీ తీర్థ ప్రసాదాలు అందజేశారు. ఆలయ వైశిష్ట్యాన్ని, క్షేత్ర మహిమను వివరించారు.

సున్నిపెంట గ్రామంలో చెత్త దిబ్బలను సకాలంలో తొలగించాలి

శ్రీశైలం ఫిబ్రవరి 02 (అఖండ భూమి న్యూస్): శ్రీశైల మండలంలోని స్థానిక సుండిపెంట గ్రామం నందు రోడ్ల వెంట చెత్త చెదారం పేరుకుపోవడం వల్ల ప్రజలు తీవ్ర ఇబ్బందులు ఎదుర్కొంటున్నారని భారతీయ జనతా పార్టీ శ్రీశైల మండల అధ్యక్షులు చదువుల శ్రీను తెలిపారు. చెత్తను సకాలంలో తొలగించకపోవడం కారణంగా గ్రామంలో దుర్వాసన,దోమలు,ఈగలు అధికంగా పెరిగి ప్రజల ఆరోగ్యంపై ప్రతికూల ప్రభావం చూపుతున్నదని వారు ఆందోళన వ్యక్తం చేశారు. ముఖ్యంగా పాఠశాల పిల్లలు, వృద్ధులు,మహిళలు ఈ సమస్య వల్ల ఎక్కువగా ఇబ్బందులు పడుతున్నారని పేర్కొన్నారు. గ్రామ పరిశుభ్రత లోపించడం వల్ల అనేక అనారోగ్య సమస్యలు తలెత్తే ప్రమాదం ఉందని పాత కాలపు రోగాలన్నీ వచ్చేలాగా ఉన్నాయని హెచ్చరించారు. ముఖ్యంగా సున్నిపెంట గ్రామంలో పాలిథిన్ కవర్లు వాడకుండా చూసుకోవాలని ఈ పరిస్థితిని దృష్టిలో ఉంచుకొని గ్రామంలోని అవసరమైన ప్రదేశాలలో చెత్త బుట్టలు ఏర్పాటు చేయాలని, అలాగే సకాలంలో చెత్తను సేకరించి,తరలించే విధంగా తక్షణ చర్యలు తీసుకోవాలని భారతీయ జనతా పార్టీ తరపున సంబంధిత అధికారులను కోరుతూ ప్రజా పరిష్కార వేదికలో వినతిపత్రం సమర్పించడం జరిగింది. ఈ కార్యక్రమంలో బిజెపి నాయకులు వేములశ్రీను,చిక్కుడుచెట్టు వెంకటేశ్వర్లు,మండ్ల రామకృష్ణ, యేసుదాసు,చిత్రాల శివసాయి, ఆనంద్ మరియు ఇతర పార్టీ కార్యకర్తలు పాల్గొన్నారు.

మిడుతూరు మండలంలోని రైతుల భూములు సమస్యలు పరిష్కరించాలి..! ఎమ్మార్వో కార్యాలయం ముట్టడి..!!

సి.పి.ఐ(ఎం.ఎల్) ఆధ్వర్యంలో...

నందికొట్కూరు ఫిబ్రవరి 02 (అఖండ భూమి న్యూస్): సోమవారం నాడు పబ్లిక్ గ్రీవెన్స్ లో భాగంగా సి.పి.ఐ (ఎం.ఎల్) లిబరేషన్ పార్టీ ఆధ్వర్యంలో మండల కార్యదర్శి మేకల శేఖర్ అధ్యక్షతన ముట్టడి అనంతరం ధర్నా నిర్వహించడం జరిగింది.జిల్లా కార్యదర్శి పిక్కిలి. వెంకటేశ్వర్లు మాట్లాడుతూ మిడుతూరు మండలంలో 19 గ్రామ పంచాయతీలు నాలుగు మజార గ్రామాలు ఉన్నాయని దాదాపు 9 గ్రామాలలో రి సర్వే పూర్తయింది అన్నారు.ఇంకా మిగతా గ్రామాలు సర్వే పూర్తి కావాల్సి ఉందన్నారు. అయితే ఈ సర్వే పూర్తి అయిన గ్రామాల్లో కూడా రైతుల సమస్యలు అనేకం ఉన్నాయని ఉదాహరణకు చెరుకుచెర్ల, సుంకేసుల, ఉప్పలదడియ, మాసిపేట, జలకనూరు, అలగనూరు, నాగలూటి, వీటితోపాటు ఇతర గ్రామాలలో కూడా ఆన్లైన్ సమస్యలు ఉన్నాయని జిల్లా కలెక్టర్ ఆర్డిఓకి గ్రీవెన్సుఅర్జీలు ఇచ్చిన ఫలితం లేదన్నారు. సుంకేసుల గ్రామంలో గత 20 సంవత్సరముల కిందట బి. సంజమ్మ భార్యాభర్త ఇద్దరు కలిసి ఎకరా ఇరవై ఆరు.సెంట్ల భూమిని తన సొంత తండ్రి ఆస్తి కొనుగోలు చేసి రిజిస్టర్ చేయించుకున్నారని భర్త చనిపోయి 14 సంవత్సరాలుగా కవస్తున్న నేటికిని ఆన్లైన్ ఎక్కకపోగా గ్రామంలో లేని వారి పేరు ఎక్కడము ఆశ్చర్యంగా ఉందన్నారు. నిజంగా భూమ్మీద సాగులో ఉండి, ఆర్.ఆర్.ఓ లో పేరు ఉన్న రైతు పేరు ఎక్కలేదన్నారు. అన్నారు.గత రెండు సంవత్సరాలుగా కార్యాలయం చుట్టూ తిరుగుతున్న వీఆర్వోలు తానిల్దార్లు సర్వే చేసిన కాలయాపన చేస్తున్నారని ఆవేదన వ్యక్తం చేశారు ఇలా చాలా గ్రామాల్లో కూడా రైతాంగ సమస్యలు ఉన్నాయని వాటిని తక్షణమే జిల్లా కలెక్టర్,ఆర్డిఓ, మిడుతూరు.మండలం రెవెన్యూ అధికారుల పైన దృష్టి సారించి రైతుల భూముల సమస్యలను పరిష్కరిస్తే రైతులు వ్యవసాయం చేసుకోవడానికి బ్యాంకు రుణాలు పొందే అవకాశం ఉంది అన్నారు. దీనికి తోడు బ్యాంకులు రైతులకు అసైన్మెంట్ భూములకు రుణాలు ఇవ్వడం లేదని తక్షణమే జిల్లా కలెక్టర్ స్పందించి. భూములకు రైతులకు రుణాలు అందే విధంగా బ్యాంకర్స్ మీటింగ్ ఏర్పాటు చేయాలని కోరారు.ఈ కార్యక్రమంలో నందికొట్కూరు మండల కార్యదర్శి కె.స్వామన్న,రైతు సంఘం నాయకుడు వి.నాగరాజు,నల్లబోతుల.వెంకటస్వామి,ఉప్పల్ దడి యా.నాగన్న, సుంకన్న, పకీరయ్య,దస్తగిరి వినోద్,జయమ్మ, వెంకటస్వామి, తదితరులు పాల్గొన్నారు.

జి.రామ్.జి ఉపాధి కొత్త చట్టాన్ని రద్దు చేయాలి..! పాత చట్టాన్ని కొనసాగించాలి..!

ఆంధ్రప్రదేశ్ వ్యవసాయ కార్మిక సంఘం జిల్లా అధ్యక్షుడు ఎం.నాగేశ్వరావు డిమాండ్ చేశారు.

నందికొట్కూరు ఫిబ్రవరి 02 (అఖండ భూమి న్యూస్): ఆంధ్రప్రదేశ్ వ్యవసాయ కార్మిక సంఘం ఆధ్వర్యంలో మల్యాల,కొణిదెల,వడ్డెమాను తదితర గ్రామాల్లో సచివాలయాల ముందు ధర్నాలు చేసి వినతిపత్రం సమర్పించడం జరిగింది.ఈ కార్యక్రమంలో సి.ఐ.టి.యు జిల్లా నాయకులు టి.గోపాలకృష్ణ, వ్యవసాయ కార్మిక సంఘం మండల కార్యదర్శి సి.నాగన్న,మహిళా సంఘం కార్యదర్శి ఎస్.సాయిదాబి నాయకత్వంలో ధర్నాలు చేసి పంచాయతీ కార్యదర్శులకు వినతి పత్రాలు సమర్పించడం జరిగింది.ఈ సందర్భంగా వ్యాకాస జిల్లా అధ్యక్షులు ఎం.నాగేశ్వరావు మాట్లాడుతూ కేంద్రంలోని బి.జె.పి ప్రభుత్వం ఉపాధి హామీ చట్టాన్ని నిర్వీర్యం చేసి ఎత్తివేయాలని కుట్రలో భాగంగానే కేంద్ర ప్రభుత్వం 90% నుంచి 60 శాతానికి తగ్గించుకొని రాష్ట్రాల పైన పది నుండి 40 శాతానికి పెంచడం జరిగిందని వారు ఆరోపించారు.ఉపాధి పనుల దగ్గర కల్పిస్తున్న సౌకర్యాలను మంచినీరు,నీడ వసతి,సమ్మర్ అలవెన్స్,గడ్డపార సానివ పట్టడానికి ఇచ్చే వేతనాలను రద్దు చేయడం జరిగిందని వారు ఆరోపించారు. కేంద్ర ప్రభుత్వం 125 రోజులు పని దినాలు పెంచినట్లు కొత్త చట్టంలో చూపించారు కానీ వాటికి తగ్గట్టు కేంద్ర బడ్జెట్లో 2 లక్షల 50 వేల కోట్లు బడ్జెట్లో కేటాయించాల్సి ఉండగా కేవలం 95,000 కోట్లు మాత్రమే నిధులు కేటాయించారని పాత బకాయిలు 10000 కోట్లు ఉన్నాయని వారు ఆరోపించారు.నరేంద్ర మోడీ ప్రభుత్వం గాంధీ పేరును తొలగించి గాంధీని హత్య చేసిన గాడ్సే పేరు వచ్చే విధంగా జి రామ్ జి పేరు పెట్టారని వారు ఆరోపించారు.పాత చట్టాన్ని కొనసాగించే వరకు ఆందోళన చేపడతామని వారి హెచ్చరించారు.ఉపాధి కూలీలందరికీ కుటుంబానికి రెండు వందల రోజులు పని దినాలు కల్పించాలి. పెరిగిన ధరలకు అనుగుణంగా రోజుకు 600 వేతనం పెంచాలని,ఉపాధి కూలీలందరికీ పనిముట్లు ఇవ్వాలని,ఉపాధి పనుల దగ్గర సౌకర్యాలు కల్పించాలని ఆయన డిమాండ్ చేశారు.సమస్యలు పరిష్కారం చేయకపోతే ఫిబ్రవరి 12న సార్వత్రిక సమ్మె చేపడుతామని ఆయన హెచ్చరించారు.మల్లెల గ్రామస్తులు నాగరాజు,రమణ, లక్ష్మీదేవి,సవారి,నారాయణ, వెంకటరమణ, వడ్డమాను గ్రామస్తులు రాజు,బోయ. రాములమ్మ,మల్లమ్మ,బాలన్న,లక్ష్మి, వెంకటేశ్వర్లు, కొణిదెల గ్రామస్తులు లక్ష్మన్న,శివ, మాదక్క,సుబ్బమ్మతదితరులు పాల్గొన్నారు.

మారుతీ నగర్‌లో కాలువలపై స్లాబ్‌లు లేక ప్రజలకు తీవ్ర ఇబ్బందులు..!!

యస్.డి.పి.ఐ ఆధ్వర్యంలో...

మున్సిపల్ కమిషనర్ కి వినతి పత్రం..

నందికొట్కూరు ఫిబ్రవరి 02 (అఖండ భూమి న్యూస్): నందికొట్కూరు పట్టణం,మారుతీ నగర్ 12 వ వార్డులో చిన్న కాలువలపై డ్యాం (స్లాబ్/కవర్) వ్యవస్థ లేకపోవడం వల్ల ప్రజలు ఎదుర్కొంటున్న సమస్యలపై యస్.డి.పి. ఐ(సోషియల్ డెమోక్రటిక్ పార్టీ ఆఫ్ ఇండియా) ఆధ్వర్యంలో నందికొట్కూరు మునిసిపల్ కమిషనర్ జి.వెంకట రామిరెడ్డికి వినతి పత్రం (మెమోరాండం)అందజేయడం జరిగింది.ఈ సందర్భంగా యస్.డి.పి.ఐ పార్టీ అధ్యక్షులు ఖలీల్,పార్టీ సెక్రటరీస్ అన్వర్, ఆరిఫ్ మరియు వార్డుల బ్రాంచ్ లీడర్లు సయ్యద్ బాషా,రఫీ,హాజరై సమస్య తీవ్రతను అధికారుల దృష్టికి తీసుకువచ్చారు.మారుతీ నగర్ ప్రాంతంలో డ్రైనేజ్ ఉన్నప్పటికీ కాలువలపై స్లాబ్‌లు లేకపోవడం వల్ల గత రెండేళ్లుగా ప్రజలు తీవ్ర ఇబ్బందులు పడుతున్నారని యస్.డి.పి.ఐ నాయకులు తెలిపారు.తెరిచి ఉన్న కాలువల కారణంగా పిల్లలు, మహిళలు,వృద్ధులు ప్రమాదాలకు గురయ్యే పరిస్థితి ఉందన్నారు.వర్షాకాలంలో చెత్త పేరుకుపోయి మురుగు నీరు రోడ్లపై నిలిచి దుర్వాసన,దోమల బెడద పెరిగి ప్రజల ఆరోగ్యానికి ముప్పుగా మారుతోందని పేర్కొన్నారు.ఈ సమస్యను పలుమార్లు అధికారుల దృష్టికి తీసుకువచ్చినా ఇప్పటివరకు శాశ్వత పరిష్కారం లభించకపోవడాన్ని యస్.డి.పి.ఐ తీవ్రంగా ఖండించింది.ప్రజల భద్రత,ఆరోగ్యానికి సంబంధించిన సమస్యలను నిర్లక్ష్యం చేయడం అంగీకారయోగ్యం కాదని స్పష్టం చేసింది.కావున మారుతీ నగర్ 12 వ వార్డులోని చిన్న కాలువలపై వెంటనే డ్యాం (స్లాబ్/కవర్) వ్యవస్థ ఏర్పాటు చేసి శాశ్వత పరిష్కారం తీసుకురావాలని మునిసిపల్ కమిషనర్‌ను ఎస్.డి.పి.ఐ నాయకులు డిమాండ్ చేశారు.లేనిపక్షంలో ప్రజల తరఫున ఉద్యమాలు చేపడతామని హెచ్చరించడం జరిగింది.ఈ కార్యక్రమంలో అసెంబ్లీ లీడర్లు బ్రాంచ్ లీడర్లు,కార్యకర్తలు ప్రజలు, తదితరులు పాల్గొన్నారు.

దేవపాటి వెంకటేశ్వర్రావు ముద్దుల మనవరాలు మొదటి పుట్టినరోజు వేడుకలో పాల్గొన్న డాక్టర్ చల్లా

ఆలమూరు, ఫిబ్రవరి 02 (అఖండ భూమి న్యూస్): కొత్తపేట మాజీ ఎంపిటీసి దేవపాటి వెంకటేశ్వర్రావు ముద్దుల మనవరాలు అభితిన శుభ మొదటి పుట్టినరోజు వేడుక కొత్తపేటలో ఆదివారం రాత్రి అత్యంత ఘనంగా జరిగినది, ఈ వేడుకలో పాల్గొన్న ఆంధ్రప్రదేశ్ రాష్ట్ర ఐక్య కాపునాడు ట్రెజరర్,డాక్టర్ బిఆర్ అంబేద్కర్ కోనసీమ జిల్లా కాపు సంఘం అధ్యక్షులు,ప్రముఖ వ్యాపారవేత్త, జాతీయ సేవా పురస్కార్ అవార్డు గ్రహీత డాక్టర్ చల్లా ప్రభాకర్ రావు చిన్నారి ని ఆశీర్వదించి, నిండు నూరేళ్లు సుఖ సంతోషాలతో ఉండాలని, మంచి విద్యాబుద్ధులతో ఉన్నత శిఖరాలు అధిరోహించాలని దీవించారు.ఈ కార్యక్రమంలో ఎలుగుబంటి సాయిబాబా,ఎలుగుబంటి బూరయ్య, ఆలమూరు మండలం కాపు సంఘం ప్రెసిడెంట్ గొర్రిపూడి పెద్దకాపు, డిపి రావు, ప్రసాదు, బట్టి అప్పారావు తదితరులు పాల్గొన్నారు.

ఆత్మహత్య చేసుకోబోయిన యువకుడిని సెల్ ఫోన్ సిగ్నల్ ఆధారంగా కాపాడిన ఆలమూరు పోలీసులు

ఆలమూరు, ఫిబ్రవరి 2(అఖండ భూమి న్యూస్):తల్లిదండ్రుల వివాదంతో ఆత్మహత్య చేసుకోవాలని నిర్ణయించుకున్న యువకుడిని ఆలమూరు పోలీసు చాకచక్యంగా టెక్నాలజీ సహాయంతో పట్టుకుని కాపాడారు. వివరాల్లోకెళ్తే ఆత్రేయపురం పెద్దపేటకు చెందిన కాలా బత్తుల రవి కిరణ్ గోదావరిలో దూకి ఆత్మహత్య చేసుకుంటున్నాని నిర్ణయించుకుని ఆదివారం రాత్రి తన సోదరి చిన్నారికి ఫోన్ చేసి చెప్పాడు. అయితే వెంటనే చిన్నారి పోలీసులకు ఫోన్ చేసి సమాచారం ఇచ్చింది. దీంతో జిల్లా ఎస్పీ ఐటీ కోర్ టీంకు సమాచారం ఇచ్చి ఆ అబ్బాయి రవి కిరణ్ ఫోన్ నెంబరు ద్వారా లొకేషన్ ఎక్కడో తెలుసుకోగలిగారు.డాక్టర్ బీఆర్ అంబేద్కర్ కోనసీమ జిల్లా ఆలమూరు మండలం జొన్నాడ పాత బ్రిడ్జి వద్ద ఉన్నట్లు గుర్తించి వెంటనే ఆలమూరు పోలీసులకు సమాచారం ఇచ్చారు. దీంతో ఆలమూరు ఎసై జి.నరేష్ అప్రమత్తమై సంఘటన స్థలానికి చేరుకుని రవి కిరణ్ ను చాకచక్యంగా పట్టుకుని రక్షించారు.అయితే తల్లిదండ్రులు గొడవలు పడుతుండటంతో జీవితంపై విరక్తి చెంది ఆత్మహత్య చేసుకోవాలని నిర్ణయించుకున్నట్లు పోలీసులకు తెలిపారు. ఇలా టెక్నాలజీ సహాయంతో యువకుడిని రక్షించిన అంబేద్కర్ కోనసీమ జిల్లా పోలీసు బృందాన్ని పలువురు అభినందించారు.

ప్రభుత్వ బాలికల పాఠశాలలో మధ్యాహ్న భోజన పనితిరుని పరిశీలించిన మునిసిపల్ కమిషనర్

డోన్ ప్రతినిధి గణేష్, ఫిబ్రవరి 02 (అఖండ భూమి న్యూస్): డోన్ మునిసిపల్ కమిషనర్ ప్రసాద్ గౌడ్ వీఫ్రీయూరాదీజ బాలికల పాఠశాలను సందర్శించడం జరిగింది. మధ్యాహ్న భోజనం ను పరిశీలించి అదే విధంగా ప్రతి తరగతిని సందర్శిస్తూ విద్యార్థినులతో పాఠశాలలో వసతుల గురించి వివరాలు తెలుసుకున్నారు,ఇంకా పాఠశాలలో వసతులను మెరుగుపరచుటకు, పాఠశాల పరిసరాలను పరిశుభ్రంగా ఉంచుటకు గాను డోన్ మున్సిపాల్టీ తరపున తగిన సహాయ సహకారములను ఎల్లవేళలా అందిస్తామని గౌరవ పాఠశాల ప్రిన్సిపాల్ శ్రీమతి ప్రా.వీ.ఖ. సంగీత కుమారి మరియు పాఠశాల సిబ్బందికి హామీ ఇచ్చారు.

శ్రీ శ్రీ శ్రీ చౌడేశ్వరి దేవి జ్యోతుల మహోత్సవలో పాల్గొన్న నంద్యాల పార్లమెంట్ ఇంచార్జ్ మాండ్ర, శివానందరెడ్డి డనందికొట్కూరు ఎమ్మెల్యే గిత్త. జయసూర్య

శ్రీ శ్రీ శ్రీ చౌడేశ్వరి దేవి ఆలయ కమిటి ఆహ్వానం మేరకు...

నందికొట్కూరు ఫిబ్రవరి 02 (అఖండ భూమి న్యూస్): నందికొట్కూరు పట్టణంలో తెల్లవారుజామున 2:00 గంటలకు చౌడేశ్వరి దేవి అమ్మవారి పూజా కార్యక్రమంలో పాల్గొన్న నంద్యాల పార్లమెంట్ ఇన్చార్జి మాండ్ర.శివానందరెడ్డి మరియు నందికొట్కూరు ఎమ్మెల్యే, గిత్త.జయసూర్య, అనంతరం శ్రీ శ్రీ శ్రీ చౌడేశ్వరి దేవి జ్యోతుల మహోత్సవ కార్యక్రమంలో పాల్గొన్నారు. మూడేళ్లకోసారి జ్యోతులు నిర్వహించిన అమ్మవారిని అర్ధరాత్రి జ్యోతులను భజనలు,బాజా భజింత్రీలతో పట్టణంలో అమ్మవారి నామస్మరణతో ఊరేగించారు.ఈ సందర్భంగా వారు మాట్లాడుతూ శ్రీ శ్రీ చౌడేశ్వరి దేవి అమ్మవారి ఆశీస్సులు, దీవెనలు ప్రజలందరూ పైన ఎల్లప్పుడూ ఉండాలని అమ్మవారిని కోరుకున్నామన్నారు.ఈ కార్యక్రమంలో కన్వీనర్ భాస్కర్ రెడ్డి,బి.జె.పి. దామోదర్ రెడ్డి, వేణుగోపాల్,గిరి,ఆర్ట్ శీను, మద్దిలేటి,సుమలత,శ్రీకాంత్,జమీల్, కళాకర్,వడ్డే శీను,అనురాధ, శ్రీను,ఆదిత్య, భరత్,బ్రహ్మ, పట్టణ కూటమి నాయకులు, కార్యకర్తలు పాల్గొనడం జరిగింది.

బిఆర్ఎస్ నుండి కాంగ్రెస్ పార్టీ లో చేరిన ఆర్ ఎస్ పి ముఖ్యనేత,సిర్పూర్ నియోజకవర్గ కన్వీనర్ లేండుగురె శ్యామ్రావ్

జాడి దిలీప్ కుమార్ జిల్లా బ్యూరో ఇంచార్జి.

కాగజ్ నగర్ ఫిబ్రవరి 02 (అఖండ భూమి న్యూస్): కొమురంభీం జిల్లా, సిర్పూర్ నియోజకవర్గం బిఆర్ఎస్ పార్టీకి భారీ షాక్ తగిలింది బిఆర్ఎస్ పార్టీ రాష్ట్ర ప్రధాన కార్యదర్శి ఆర్ఎస్ ప్రవీణ్ కుమార్ ముఖ్య అనుచరుడు నియోజకవర్గ బిఆర్ఎస్ పార్టీ కన్వీనర్ లెండుగురే శ్యామ్ రావు, వారి అనుచరులతో కలిసి నేడు ఎమ్మెల్సీ దండే విఠల్ సమక్షంలో కాంగ్రెస్ పార్టీ లో చేరారు. ఈ సందర్భంగా శ్యామ్ రావు మాట్లాడుతూ బిఆర్ఎస్ పార్టీలో బహుజనులందరికి అన్యాయం జరుగుతుందని అందుకే బిఆర్ఎస్ పార్టీని వీడుతున్నట్టు, కాంగ్రెస్ పార్టి ప్రజా పార్టీ, ప్రజా పాలన, సంక్షేమ పథకాలు, చాలా అద్భుతంగా ప్రతి పేదవారికి అందుతున్నాయి, ఉచిత బస్సు, రేషన్ కార్డు లు, సన్న బియ్యం, 200 యూనిట్ ల ఉచిత కరెంట్, ఇందిరమ్మ ఇండ్లు, గ్రూప్ 01ద02 ఉద్యోగాలు, డి ఎస్సి, ఇలా ఎన్నో ఉద్యోగాలు, సంక్షేమ పతకాలు ప్రతి పతకాలు, పేదవారికి అందుతున్నాయని అందుకే కాంగ్రెస్ పార్టీ తీర్థం పూచ్చుకున్నామని ఆయన ఈ సందర్భంగా మీడియాకు తెలిపారు.ఎమ్మెల్సీ దండే విఠల్ మాట్లాడుతూ కాంగ్రెస్

పార్టీలో అన్ని వర్గాలకు సముచిత స్థానం ఉంటుందని అన్ని వర్గాల అభ్యున్నతే లక్ష్యంగా ముఖ్యమంత్రి రేవంత్ రెడ్డి సారాధ్యంలో కాంగ్రెస్ పార్టీ నాయకులు కార్యకర్తలు పనిచేస్తున్నామని ఈ సందర్భంగా ఆయన అన్నారు.

4వ వార్డులో బిజెపి అభ్యర్థి విస్తృత ప్రచారం

నిజామాబాద్ జిల్లా ప్రతినిధి మనోహర్ జనవరిలి 02 (అఖండ భూమి న్యూస్) ఆర్మూర్, ఈనెల 11న జరిగే మున్సిపల్ ఎన్నికల్లో 4వ వార్డు బిజెపి అభ్యర్థి రాచర్ల దశరథ్ ను భారీ మెజారిటీతో గెలిపించాలని విస్తృత ప్రచారం చేస్తున్నారు. నాలుగవ వార్డులో రోడ్లు, సిసి డ్రైన్, విద్యుత్ సమస్యలు అనేకంగా ఉన్నాయని, కౌన్సిలర్ గా గెలిచిన వెంటనే ఎంపీ, ఎమ్మెల్యే సహకారంతో సమస్యలను పరిష్కరిస్తానని, వార్డు ప్రజలకు ఏ కష్టం వచ్చిన, తన కష్టంగా భావించి అర్ధరాత్రి పిలిచిన దగ్గరుండి పనిచేస్తానని హామీ ఇచ్చి కమలం పువ్వు గుర్తుకు ఓటు వేసి భారీ మెజారిటీతో గెలిపించాలని ఓటర్ దేవుళ్లను అభ్యర్థిస్తున్నారు. ప్రభుత్వ సంక్షేమ పథకాలు ఇంటింటికి చేరే విధంగా చూస్తానని హామీలు ఇస్తున్నారు.

హిందూ దేవాలయాల పరిసరాల్లో అన్యమత ప్రచారం నిషిద్ధం..!

చట్ట ఉల్లంఘనపై కఠిన చర్యలు.

కామారెడ్డి జిల్లా ప్రతినిధి; ఫిబ్రవరి 02 (అఖండ భూమి న్యూస్): హిందూ దేవాలయాల పవిత్రతను కాపాడటం మరియు భక్తుల మనోభావాలను గౌరవించడం కోసం ప్రభుత్వం కఠినమైన చట్టాలను అమలు చేస్తోంది. ముఖ్యంగా హిందూ దేవాలయ చట్టం 30/1987 ప్రకారం, దేవాలయాల పరిసరాల్లో మరియు హిందూ నివాస ప్రాంతాలలో అన్యమత ప్రచారం చేయడం చట్టవిరుద్ధం. నిషేధిత కార్యకలాపాలు – శిక్షలు చట్టం ప్రకారం దేవాలయాల వద్ద లేదా హిందూ నివాసాల మధ్య రోడ్లపై పోస్టర్లు అంటించడం, బ్యానర్లు కట్టడం లేదా మైక్ సెట్ల ద్వారా ఇతర మత ప్రార్థనలు చేయడం నిషేధించబడింది. జీవో నెం. 746, 747: ఈ నిబంధనలను అతిక్రమించిన వారిని జీవో నెం. 746, 747 ప్రకారం అరెస్టు చేసే అవకాశం ఉంది. ఇటువంటి కేసుల్లో నిందితులకు బెయిల్ రావడం కూడా కష్టతరమవుతుంది. ఇదే

చట్టం ప్రకారం, దేవాలయ ఆవరణలో పాన్ పరాగ్, సిగరెట్లు తాగడం లేదా ఉమ్మివేయడం వంటి పనులు చేయడం నేరం. ఈ నిబంధన హిందువులకైనా వర్తిస్తుంది. హిందూ మతాన్ని లేదా దేవుళ్లను దూషిస్తూ మాట్లాడినా, సంస్కృతిని కించపరిచేలా ప్రచురణలు చేసినా ఫ్రజ సెక్షన్ 295ఖూ మరియు 503 కింద కేసులు నమోదు చేయవచ్చు. ఎక్కడైనా అన్యమత ప్రచారం జరుగుతున్నట్లు గమనిస్తే వెంటనే స్థానిక ఎస్.ఐ (ఫ్ర.×) కి లిఖితపూర్వకంగా ఫిర్యాదు చేయాలి. నిబంధనల ప్రకారం సెక్షన్ 219 కింద కేసు నమోదు చేయాలి. ఒకవేళ అధికారులు ఫిర్యాదును స్వీకరించడానికి నిరాకరిస్తే, సెక్షన్ 217 ద్వారా ఉన్నతాధికారులను ఆశ్రయించవచ్చు.దేవాలయాల పవిత్రతను కాపాడటం ప్రతి పౌరుడి బాధ్యత అని, చట్టాలపై అవగాహన కలిగి ఉండటం అవసరం. పైన పేర్కొన్న సెక్షన్లలో ఐపీసీ (ఇండియన్ పీనల్ కోడ్) స్థానంలో ప్రస్తుతం భారతదేశంలో (భారతీయ నయా సాహిత) అమల్లోకి వచ్చింది.

15 కోట్ల రైతులను నిరాశపరిచిన కేంద్ర బడ్జెట్

ఫిబ్రవరి 02 (అఖండ భూమి న్యూస్): దేశ రైతాంగం నిరంతరంగా చేస్తున్న డిమాండ్ల పట్ల ఏమాత్రం స్పందన కేంద్ర బడ్జెట్ లో వ్యక్తం కాలేదని మంచిర్యాల జిల్లా రైతు కూలి సంఘం కార్యదర్శి కొండూ బాణేష్ అన్నారు. ఈ సందర్భంగా అయన మాట్లాడుతూ. కేంద్ర బడ్జెట్లో వ్యవసాయానికి,గ్రామీణ అభివృద్ధికి కేవలం 13% నిధులను మాత్రమే కేటాయించటం జరిగిందన్నారు.గుప్త పెట్టుబడిదారుల కోసం పరిసరామిక రంగానికి ఇచ్చిన ప్రాధాన్యత వ్యవసాయ రంగానికి ఇవ్వలేదన్నారు.దేశ వ్యాపితంగా శ్రమిస్తున్న రైతులకు వారి అభివృద్ధికి ఏ నిధులు ఏమాత్రం సరిపోవన్నారు.ప్రధానమంత్రి సమ్మాన్ నీది ఎకరాకు 18.000 కేటాయించాలని, రుణమాఫీ చట్టం చేయాలని,పంటల మద్దతు ధరలను సి 2ం50 శాతం ప్రకారం నిర్ణయించాలని. ఇంతలా బీమా పథకం అమలు చేయాలని. ఎరువుల సబ్సిడీ పెంచాలని.15 కోట్ల మంది రైతులు పంటలను సాగు చేయటానికి అనుకూల పరిస్థితులను ఏర్పాటు చేయాలని నిరంతరంగా పోరాడుతుంది. తెలంగాణ రైతులు ఉత్పత్తి చేసిన వరి ధాన్యం మన దేశంలోనే కాదు చైనా దేశంలో వరి ఉత్పత్తి కంటే ఎక్కువ. కేంద్ర బడ్జెట్లో వరి. గోధుమ నూనె గింజలు పప్పు దినుసులు–వీటి మద్దతు ధరకు సంబంధించి ఒక్క మాట కూడా మాట్లాడలేదు. సాగునీటి ప్రాజెక్టులపై అసలు స్పందన లేదు.ఏఐ.విస్తారా. ఇతర నైపుణ్యాలను పెంచే కార్యక్రమాలు కార్పొరేట్ వ్యవసాయాన్ని కొనసాగించే వారికి మాత్రమే ఉపయోగకరంగా ఉన్నాయి.ఐసిఏఆర్.వ్యవసాయ విశ్వవిద్యాలయాలకు వ్యవసాయ పరిశోధనలకు సంబంధించి కేటాయించిన 6.200 కోట్లు గత బడ్జెట్ కంటే తక్కువ.దేశ రైతాంగం లేవనెత్తిన డిమాండ్ల పట్ల కేంద్ర బడ్జెట్లో ఊసు లేకపోవటం. రైతులను ముఖ్యంగా చిన్న సన్న కారు. మధ్యతరగతి రైతులను మరింతగా దెబ్బతీయటానికి ఉద్దేశింప బడిన బడ్జెట్ ఇది. మాటలలో బడ్జెట్ ప్రసంగంలో నిధులు కేటాయించకుండా చిన్నా కారు సన్నా కారు రైతుల ఆర్థిక స్తోమత పెంచటానికి చర్యలు తీసుకుంటామని చెప్పటం దారుణమైన మోసం. అధిక విలువ వచ్చే పంటలకు కోకోనట్ కోకో గంధపు చెట్లు ప్రాధాన్యత ఇస్తామని ప్రకటించారు. ఈ పంటలను పండించే రైతులు అతి తక్కువ శాతంలో ఉన్నారు.15 కోట్ల మంది రైతాంగానికి ఉపయోగపడే ఏ ఒక్క చర్య తీసుకోలేదు. బడ్జెట్ ప్రసంగంలో నిర్మల సీతారామన్ చెప్పినట్లు 7 శాతం అభివృద్ధితో దేశం ముందుకు వెళుతుంటే మానవ అభివృద్ధిలో మన దేశం 2 వందల దేశాలలో 138వ స్థానంలో ఎందుకు ఉంది? జాతీయ స్థూల ఉత్పత్తిలో రైతుల వాటా 17 శాతం రైతులు తమ వాటాగా దేశ సంపద కు శ్రమిస్తున్నారు. అయినా రైతుల ఆర్థిక స్థితి గతులను మెరుగుపరచడానికి ఏమాత్రం రాజకీయ సంకల్పం లేదు. కార్పొరేట్ సంస్థలకు ఊడిగం చేసుకుంటూ కేవలం రాజకీయ అధికారాన్ని కాపాడుకోవడానికి మాత్రమే పాలకుల విధానాలు ఉన్నాయి. రైతు వ్యతిరేక కేంద్ర బడ్జెట్ ను వ్యతిరేకించాలని ఆయన అన్నారు.

సింగరేణి కార్మిక సంఘాల ఐక్యవేదిక ఆధ్వర్యంలో గేట్ మీటింగ్

బెల్లంపల్లి పిబ్రవరి 02(అఖండ భూమి న్యూస్): సోమవారం కార్మిక సంఘాల ఐక్యవేదక ఆధ్వర్యంలో శాంతిఖని గని నందు గేట్మీటింగ్ నిర్వహించడం జరిగినది.ఈ సందర్భంగా కార్మిక సంఘాల నాయకులు మాట్లాడుతూ... మోడీ నాయకత్వంలోని ఎన్డీఏ ప్రభుత్వం కార్మికులకు వ్యతిరేకమైన నాలుగు లేబర్ కోడులను తక్షణమే ఉపసంహరించుకోవాలని అలాగే 44 కార్మిక చట్టాలను మరియు నాలుగు లేబర్ కోడ్ లుగా మోడీ ప్రభుత్వం ప్రవేశపెట్టిందని ఈ నాలుగు లేబర్ కోడ్ లో కార్మికులకు ఉన్నటువంటి హక్కులను కాలరాయడంవై తప్ప కార్మిక వర్గానికి ఉపయోగకరంగా లేవని కాబట్టి మోదీ ప్రభుత్వం ప్రవేశపెట్టిన నాలుగు లేబర్ కోడ్ లను ఇప్పటికే ఎన్డీఏ యేతర ప్రభుత్వాలు అమలు జరుపబోమని ప్రకటించారు.రాష్ట్రాలలో తిరస్కరించినారు కాబట్టి కార్మిక వర్గానికి అసంఘటిత కార్మికులకు వివిధ రంగాల వారికి ఈ యొక్క లేబర్ కోడులు కట్టు బానిసలుగా తయారు చేయడానికి ఉన్న హక్కులను కాలరాయడానికి మాత్రమే ఉపయోగపడతాయని,ఇలాంటి చట్ట వ్యతిరేకమైన లేబర్ కోడులను తక్షణమే రద్దు చేయాలని,ఈనెల ఫిబ్రవరి 12న దేశవ్యాప్త సార్వత్రిక సమ్మెలో కార్మిక వర్గం పాల్గొని సమ్మెను విజయవంతం చేయాలని కార్మిక వర్గానికి జేఏసీ పిలుపునిచ్చింది.ఈ కార్యక్రమంలో టీ. మనీ రామ్ సింగ్ రాష్ట్ర నాయకులు,టీ ఎన్టీయూసీ ఎండి.చాంద్ పాషా, రాష్ట్ర ఐఎఫ్టీయూ,అంబాల మహేందర్ రాష్ట్ర నాయకులు సింగరేణి గని కార్మిక సంఘం ఎస్జీకేఎస్ ఎన్.రాజన్న గౌరవ అధ్యక్షులు టీఎస్ యూఎస్ ఎం.పోచమల్లు రాష్ట్ర నాయకులు ఏఐఎఫ్టీయూ గోగర్ల శంకర్ జిల్లా నాయకులు టీయూసీఐ అలాగే బొల్లు మల్లయ్య,ఎన్నం శంకర్, దుగ్గుట లింగయ్య,రాజ్ కుమార్ తదితరులు పాల్గొన్నారు...

సూపర్ మ్యాక్స్ పర్సనల్ కేర్ ప్రైవేట్ లిమిటెడ్ లో జరిగిన దొంగతనంపై సమగ్ర ఉన్న విచారణ జరపాలి

-బిఆర్ టియు రాష్ట్ర కార్మిక నాయకుడు శ్రమశక్తి అవార్డు గ్రహీత రవి

కుత్బుల్లాపూర్ ఫిబ్రవరి 02 (అఖండ భూమి న్యూస్): కుత్బుల్లాపూర్ సూపర్ మ్యాక్స్ పర్సనల్ కేర్ ప్రైవేట్ లిమిటెడ్ లో జరిగిన దొంగతనంపై సమగ్ర విచారణ జరపాలి..చేసి దోషులను వెంటనే శిక్షించాలని జేఏసీ నాయకులు ఆధ్వర్యంలో ధర్నా నిర్వహించడం జరిగింది.. మిషనరీ కి సంబంధించి అరెస్ట్ చేసిన కులకర్ణి,పవన్,ప్రాసిక్యిడ్ చేయాలి అని వాళ్లతో పాటు దీని వెనకాల ఉన్న హిమాచల్ ప్రదేశ్ లో ఉన్న పారిశ్రామికవేత్త దానికి సంబంధించిన యాజమాన్యాన్ని వాళ్ల పేర్లు తెలియజేయాలని వాళ్లను కూడా వెంటనే అరెస్ట్ చేయాలని ఆల్ బ్రేడ్ యూనియన్ నాయకులు కోరడం జరిగింది..జీడిమెట్ల పారిశ్రమ నుంచి హిమాచల్ ప్రదేశ్ వరకు రాష్ట్రాలు దాటి మిషనరీ ఎలా వెళ్ళింది డీసీ లు ఎవరు ఇచ్చారు వెంటనే విచారణ చేపట్టాలి అని , కార్మికులకు న్యాయం జరిగేలా ఐ ఆర్ పి నిర్ణయం తీసుకోవాలని,ఈ దొంగతనం వెనకాల పాత యాజమాన్యం మీద అనుమానాలు ఎక్కువగా ఉన్నాయి..కావున వెంటనే సి ఓ సి లో నుంచి తొలగించాలని కార్మికులందరూ కోరుకుంటున్నారు.ఈ ధర్నాలో సీఐటీయూ లక్ష్మణ్,ఐఎఫ్టియు ఉమా మహేష్ , ఏఐఎఫ్ టీయు, బిఆర్ టియు రాష్ట్ర కార్మిక నాయకులు శ్రమశక్తి అవార్డు గ్రహీత రవి, ఐ ఎన్ టి సి నాయకులు గుంజ శ్రీనివాస్,సూపర్ మాక్స్ కంపెనీ జేఏసీ కార్మిక నాయకులు ఐ ఎస్ రావు,ఈశ్వరరావు,లక్ష్మారెడ్డి, సురేష్,రవీందర్, వి.శ్రీనివాస్, సూపర్ మాక్స్ కంపెనీ కార్మిక సోదర,సోదరీమణులు అనిల్, సుదర్శన్, జగన్, కిరణ్, తదితరులు ధర్నాలో పాల్గొన్నారు..

దోమకొండలో అంబరాన్ని అంటిన ఊర పండగ సంబరాలు

కామారెడ్డి జిల్లా ప్రతినిధి; ఫిబ్రవరి 02 (అఖండ భూమి న్యూస్): కామారెడ్డి జిల్లా దోమకొండ మండల కేంద్రంలో గత నెల 30న ప్రారంభమైన దోమకొండ ఊర పండగ సంబరాలు సోమవారంతో మూడో రోజుకు చేరుకుంది. గతంలో ఎప్పుడు లేని విధంగా ఊర పండగను భక్తిశ్రద్ధలతో ఐద రోజుల పండగ ను ఘనంగా జరుపుకుంటున్నారు. ఈనెల 30న ప్రారంభమైన ఉత్సవాలు ,సార్గమ్మ విగ్రహ ప్రతిష్ట, గ్రామంలో ని ఊరడమ్మ వద్ద దప్పు వాయిద్యాలతో, శివసత్తుల నాట్యం నృత్యములతో, మహిళల బోనాలతో, పోతరాజుల విన్యాసాలతో, బైండ్ల వారి విన్యాసాలతో, రంగసాని తో రంగమెక్కించి భవిష్యవాణి వినిపించడం అందర్నీ ఆకట్టుకున్నాయి. గ్రామంలోని భక్తులే కాకుండా వేలాది మంది భక్తులు ఇతర గ్రామాల నుండి వచ్చి అమ్మవారిని దర్శించుకున్నారు. కట్ట మైసమ్మకు మంగళవారం పండగ చేయడం జరుగుతుందని అన్నారు. ఈ ఐదు రోజుల పండగను గ్రామ సర్పంచ్ ఐరేని నరసయ్య పర్యవేక్షణలో కుల సంఘాల ఆధ్వర్యంలో అంగరంగ వైభవంగా నిర్వహిస్తున్నారు.

భారత రాజ్యాంగ నిర్మాత డా బి ఆర్ అంబేద్కర్ తండ్రి సుభేదార్ రాంజీ మాలోజీ సక్పాల్ వర్ధంతికీ ఘన నివాళులు

జాడి దిలీప్ కుమార్ జిల్లా బ్యూరో ఇంచార్జి.

వాంకిడి ఫిబ్రవరి 02 (అఖండ భూమి న్యూస్): కొమురంభీం జిల్లా, వాంకిడి మండల కేంద్రం లో అంబేద్కర్ తండ్రి, సుబేదార్ రాంజీ సత్పాల్ 113వ వర్ధంతి ని సోమవారం జేత్వాన్ బుద్ధ విహార్ లో నిర్వహించారు. ఈ సందర్భంగా భారతీయ బౌద్ధ మహా సభ నాయకులు అశోక్ మహుల్కర్ చిత్రపటానికి పూలమాలవేసి వేసి ఘన నివాళ్లు అర్పించారు. ఈ సందర్భంగా పలువురు భారతీయ బౌద్ధ మహాసభ, అంబేద్కర్ సంఘం నాయకులు రాంజీ సత్పాల్ జీవిత చరిత్ర పై మాట్లాడారు.రాంజీ సత్పాల్ బ్రిటిష్ ఇండియన్ ఆర్మీలో సుబేదార్,అప్పటికే ఆయన ఆంగ్ల భాషలో నిష్ణాతులు,బ్రిటిష్ ఆర్మీకి ఉపాధ్యాయులుగా కూడా పని చేయడం వల్ల అంబేద్కర్ ను ఉన్నత చదువులు చదివించడానికి ఎన్ని కష్టాలు ఎదురైనా వెనుకంజే వేయలేదని భారతీయ బౌద్ధ మహాసభ జిల్లా అధ్యక్షులు అశోక్ మహుల్కర్ అన్నారు.ఆయన చలువతోనే అంబేద్కర్ ప్రపంచ మేధావిగా అయ్యారని పేర్కొన్నారు. ఈ కార్యక్రమంలో సమతా సైనిక్ దళ్ జిల్లా అధ్యక్షులు దుర్గం సందీప్, అంబేద్కర్ సంఘం అధ్యక్షులు దుర్గం దుర్గాజి,

మాజీ మంత్రి అంబటి రాంబాబు దిష్టి బొమ్మ దగ్ధం చేసిన టీడీపీ నాయకులు

డోన్ ప్రతినిధి గణేష్, ఫిబ్రవరి 02,(అఖండభూమి న్యూస్): ముఖ్యమంత్రి నారా చంద్రబాబు నాయుడు గారిపై వైసీపీ నాయకుడు మాజీ మంత్రి అంబటి రాంబాబు అనుచితమైన, అసభ్యకరమైన వ్యాఖ్యలు చేయడాన్ని తీవ్రంగా ఖండిస్తూ, డోన్ పట్టణంలోని పాత బస్టాండ్ వద్ద కూటమి నాయకులు మరియు కార్యకర్తలు నిరసన కార్యక్రమాన్ని నిర్వహించారు.ఈ సందర్భంగా అంబటి రాంబాబు దిష్టిబొమ్మను దహనం చేస్తూ, ఆయన చేసిన వ్యాఖ్యలు ప్రజాస్వామ్య విలువలకు విరుద్ధమని, రాష్ట్ర ప్రజల మనోభావాలను తీవ్రంగా దెబ్బతీసే విధంగా ఉన్నాయని పేర్కొన్నారు.ఇలాంటి బాధ్యతారహిత వ్యాఖ్యలు చేయడం తగదని, అలాగే భవిష్యత్తులో ఇలాంటి అసభ్య రాజకీయ వ్యాఖ్యలకు చోటు లేకుండా చర్యలు తీసుకోవాలని హెచ్చరించారు.ఈ నిరసన కార్యక్రమంలో కూటమి నాయకులు, కార్యకర్తలు పాల్గొని తమ నిరసనను వ్యక్తం చేశారు.

అంబటి రాంబాబు వ్యాఖ్యలు సభ్య సమాజానికే సిగ్గుచేటు.

– ధర్మవరం మన్నె సుబ్బారెడ్డి

(ఆంధ్రప్రదేశ్ రాష్ట్ర సీడ్స్ డెవలప్మెంట్ కార్పొరేషన్ చైర్మన్)

డోన్ ప్రతినిధి గణేష్, ఫిబ్రవరి 02 (అఖండభూమి న్యూస్): మానవత్వం ఉన్న ఏ వ్యక్తి కూడా అంబటి రాంబాబులా మాట్లాడలేరని, ఆయన వ్యాఖ్యలు సభ్య సమాజం తలదించుకునేలా ఉన్నాయని ఆంధ్రప్రదేశ్ రాష్ట్ర సీడ్స్ డెవలప్మెంట్ కార్పొరేషన్ చైర్మన్ ధర్మవరం మన్నె సుబ్బారెడ్డి గారు మండిపడ్డారు. ఆయన వాడుతున్న భాష అత్యంత అసభ్యకరంగా ఉందని , ప్రజాస్వామ్య విలువలు తెలియని అంబటి రాంబాబు వంటి వ్యక్తులు రాజకీయాల్లో ఉండటానికి ఏమాత్రం అనర్హులని, ఇలాంటి వారిని సమాజం ఛీత్కరించుకుంటోందని అన్నారు. రాష్ట్ర ముఖ్యమంత్రి పై అనుచిత వ్యాఖ్యలు చేసిన అంబటిని తక్షణమే కఠినంగా శిక్షించాలని డిమాండ్ చేశారు. నోరు అదుపులో లేని నేతలకు చట్టం తన ప్రతాపం చూపాలని కోరారు. తప్పు చేసిన వారిని మందలించాల్సింది పోయి, అంబటిని పరామర్శించడానికి వెళ్లడం జగన్ మోహన్ రెడ్డి నైజానికి నిదర్శనమని ధర్మవరం మన్నె సుబ్బారెడ్డి గారు ఎద్దేవా చేశారు. జగన్ తన పార్టీ నేతలకు నేర్పుతున్న సంస్కృతి ఇదేనా? అని ప్రశ్నించారు. ప్రజాస్వామ్యంలో ఇలాంటి అరాచక నేతలను ఎవరూ సహించరని, వైఎస్సార్ కాంగ్రెస్ పార్టీకి ప్రజలు బుద్ధి చెప్పే సమయం ఆసన్నమైందని ఆయన స్పష్టం చేశారు. అంబటి రాంబాబు చేసిన వ్యాఖ్యలు ఆయన విజ్ఞతకే వదిలేస్తున్నామని. గత ఎన్నికల్లో రాష్ట్ర ప్రజలు వైకాపా పార్టీకి కేవలం 11 సీట్లకు పరిమితం చేసిన ఇంకా సిగ్గు రాలేదని, ఇలాంటి వారిని ప్రజలు తరిమికొట్టే రోజులు దగ్గర్లోనే ఉన్నాయి అన్నారు.

ఎన్.టి.ఆర్ అన్నా క్యాంటీన్ ను సందర్శించిన.. నందికొట్కూరు మున్సిపల్ కమిషనర్..జి. వెంకట రామిరెడ్డి

నందికొట్కూరు ఫిబ్రవరి 02 (అఖండ భూమి న్యూస్): నందికొట్కూరు పట్టణంలోని మునిసిపల్ కమిషనర్ జి. వెంకట రామిరెడ్డి శానిటేషన్ లో భాగంగా ఉదయం కాలనీలను సందర్శించడం జరిగింది.అక్కడ పరిస్థితులను ఆయన అడిగి తెలుసుకున్నారు. ప్రజలకు ఎలాంటి ఇబ్బందులు లేకుండా పరిసరాలను పరిశుభ్రంగా ఉంచాలని అధికారులను ఆదేశించారు. అనంతరం ఎన్టీ.ఆర్ అన్న క్యాంటీన్ ను మున్సిపల్ కమిషనర్ సందర్శించారు. అక్కడ ఉన్న వంటకాలను పరిశీలించారు.ఈ సందర్భంగా ఆయన మాట్లాడుతూ ప్రజలందరికీ సేవ చేయాలనే ముఖ్య ఉద్దేశంతో ప్రభుత్వం ఎన్.టి.ఆర్ అన్న క్యాంటీన్ లను నెలకొల్పుడం జరిగిందని.కావున ఎన్టీఆర్ అన్న క్యాంటీన్ మేనేజ్మెంట్ వారు ప్రజలకు ఎలాంటి ఇబ్బందులు లేకుండా పరిశుభ్రంగా టిఫిన్స్ ను, భోజనాలను ప్రజలకు అందించాలని ఆయన సూచించారు. కావున ప్రజలకు ఎలాంటి అసౌకర్యంగా ఉంచరాదన్నారు. అలా చేస్తే చర్యలు తీసుకుంటామని హెచ్చరించారు.ఈ కార్యక్రమంలో సచివాలయం సిబ్బంది, శానిటేషన్ సిబ్బంది, తదితరులు పాల్గొన్నారు.

ప్రతి రంగానికి సాధికారత కల్పించడానికి ఇది స్పష్టమైన బ్లూప్రింట్;

కేంద్ర హోం శాఖ మంత్రి అమిత్ షా...

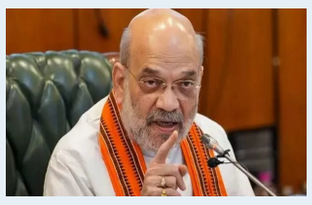

కామారెడ్డి జిల్లా ప్రతినిధి; ఫిబ్రవరి 02 (అఖండ భూమి న్యూస్): కేంద్ర ఆర్థిక మంత్రి లినిర్మలా సీతారామన్ ప్రవేశపెట్టిన బడ్జెట్ 2026--27పై కేంద్ర హోం మంత్రి లిఅమిత్ షా స్పందించారు. ఈ బడ్జెట్ ద్వారా స్వావలంబన, అభివృద్ధి చెందిన భారత్ కేవలం నినాదం కాదని, ప్రభుత్వ సంకల్పమని ప్రధాని మోదీ నిరూపించారన్నారు. ప్రతి రంగం, ప్రతి వర్గం, ప్రతి పౌరుడికి సాధికారత కల్పించే స్పష్టమైన బ్లూప్రింట్ ఇందులో ఉందని చెప్పారు. ప్రతి అడుగులో ప్రజలకు ప్రోత్సాహం అందించే దార్శనిక పునాదిని ఈ బడ్జెట్ వేస్తోందని పేర్కొన్నారు.

సకాలంలో ఓ పాజిటివ్ రక్త కణాలు అందజేసిన ఓరుగంటి మల్లేష్ గుప్త..

ఆపదలో ఉన్న మహిళ ప్రాణాలను కాపాడడం అభినందనీయం..

ఐవిఎఫ్ సేవాదళ్ రాష్ట్ర చైర్మన్,రెడ్ క్రాస్ జిల్లా సమన్వయకర్త డాక్టర్ బాలు..

కామారెడ్డి జిల్లా ప్రతినిధి; ఫిబ్రవరి 02 (అఖండ భూమి న్యూస్): కామారెడ్డి జిల్లా కేంద్రానికి చెందిన మంజీర(45) కు అత్యవసరంగా ఓ పాజిటివ్ తెల్ల రక్త కణాలు అవసరమని యశోద వైద్యశాల వైద్యులు సూచించడంతో వారి కుటుంబ సభ్యులు ఐవిఎఫ్ సేవాదళ్ రాష్ట్ర చైర్మన్,రెడ్ క్రాస్ జిల్లా సమన్వయకర్త డాక్టర్ బాలు కు తెలియజేయడంతో వెంటనే స్పందించి ఐవిఎఫ్ నాయకులు ఓరుగంటి మల్లేష్ సహకారంతో తెల్ల రక్త కణాలను సకాలంలో అందజేయడం జరిగిందని అన్నారు. ఈ సందర్భంగా డాక్టర్ బాలు మాట్లాడుతూ రక్తదాత ఓరుగంటి మల్లేష్ ఇప్పటివరకు 26 సార్లు రక్తదానం చేయడం జరిగిందని, ఆపదలో ఉన్నవారికి సకాలంలో రక్తాన్ని అందజేయడం కోసం ఎంత దూరమైనా వెళ్తూ సొంత ఖర్చులతో సకాలంలో రక్తాన్ని అందజేస్తూ నేటి సమాజానికి ఆదర్శంగా నిలుస్తూ ప్రాణాలను కాపాడడం అభినందనీయమని, మానవత్వానికి మించిన మతం లేదనే విషయాన్ని ప్రతి ఒక్కరూ గుర్తురగాలన్నారు.ఆపదలో ఉన్నవారికి సహాయంగా నిలువ వలసిన బాధ్యత ప్రతి ఒక్కరి పైన ఉన్నదని అన్నారు.రక్తదాత మల్లేష్ కి అభినందనలు తెలియజేశారు.

26 మంది బాండెడ్ లేబర్లకు విముక్తి కల్పించిన సబ్ కలెక్టర్

జాడి దిలీప్ కుమార్ జిల్లా బ్యూరో ఇంచార్జి.

కాగజ్ నగర్ ఫిబ్రవరి 02 (అఖండ భూమి న్యూస్): కొమురంభీం జిల్లా కాగజ్నగర్ మండలంలోని ఈస్గాం గ్రామ పరిధిలోని బెంగాలీ క్యాంప్ నంబర్--12లో ఉన్న ఇటుక బట్టీల్లో బాండెడ్ లేబర్లుగా పనిచేస్తున్న 26 మందిని గుర్తించి విముక్తి కల్పించినట్లు సబ్ కలెక్టర్ శ్రద్ధా శుక్లా తెలిపారు. ఆసిఫాబాద్ జిల్లా కలెక్టర్ ఆదేశాల మేరకు చర్యలు చేపట్టి, విముక్తి పొందిన కార్మికులను ఆదివారం కేరళ ఎక్స్ప్రెస్ రైలులో ఒడిశా రాష్ట్రం బలంగిరి జిల్లా వారి స్వగ్రామాలకు సురక్షితంగా తరలించినట్లు ఆమె వెల్లడించారు. బాండెడ్ లేబర్ వ్యవస్థ నిర్మూలనకు జిల్లా యంత్రాంగం కట్టుదిట్టమైన చర్యలు తీసుకుంటోందని తెలిపారు.

శ్రీశైలం శివరాత్రి బ్రహ్మోత్సవాల సందర్భంగా భద్రతా ఏర్పాట్లపై జిల్లా కలెక్టర్ మరియు ఎస్పీ స్వయంగా పరిశీలన పరిశీలన

శ్రీశైలం ఫిబ్రవరి 02 (అఖండ భూమి న్యూస్): మహా పుణ్యక్షేత్రమైన శ్రీశైలం నందు నిర్వహించనున్న మహాశివరాత్రి బ్రహ్మోత్సవాలను పురస్కరించుకొని, దేశం నలుమూలల నుంచి తరలివచ్చే లక్షలాది భక్తులకు ఎలాంటి అసౌకర్యం కలగకుండా పటిష్టమైన ఏర్పాట్లు చేయాలని జిల్లా కలెక్టర్ జి. రాజకుమారి, జిల్లా ఎస్పీ సునీల్ షోరాణ్, అధికారులను ఆదేశించారు. సోమవారం శ్రీశైలం క్షేత్రంలో ముఖ్యమైన ప్రాంతాలైన పాతాళగంగ, రోప్‌వే, పార్కింగ్ ప్రదేశాలు, కోనేరు, స్నాన ఘట్టాలు, ఆలయ పరిసర ప్రాంతాలు తదితర ప్రాంతాలను స్వయంగా పరిశీలించారు. భక్తుల రాకపోకలు సజావుగా సాగేలా తీసుకోవాల్సిన చర్యలు, భద్రతా ఏర్పాట్లు, ట్రాఫిక్ నియంత్రణ, అత్యవసర సేవల అందుబాటు వంటి అంశాలపై సంబంధిత శాఖల అధికారులకు స్పష్టమైన ఆదేశాలు జారీ చేశారు. ఉత్సవాల సమయంలో భక్తులకు ఎలాంటి ఇబ్బందులు తలెత్తకుండా శాంతిభద్రతలను కట్టుదిట్టంగా నిర్వహించాలని, అవాంఛనీయ సంఘటనలు జరగకుండా ముందస్తు జాగ్రత్తలు తీసుకోవాలని సూచించారు. ముఖ్యంగా భక్తుల భద్రతే ప్రథమ లక్ష్యంగా అన్ని శాఖలు సమన్వయంతో పని చేయాలని, ప్రతి చిన్న అంశంపై కూడా అప్రమత్తంగా వ్యవహరించాలని కలెక్టర్ మరియు ఎస్పీ పేర్కొన్నారు.లి మహాశివరాత్రి బ్రహ్మోత్సవాలు ప్రశాంతంగా, సురక్షితంగా, విజయవంతంగా నిర్వహించే దిశగా జిల్లా యంత్రాంగం పూర్తిస్థాయిలో సిద్ధంగా ఉందని ఈ సందర్భంగా వారు తెలిపారు.

జనతా వారధి కార్యక్రమం ద్వారా దివ్యాంగుల సమస్యల పరిష్కారానికి బిజెపి కృషి

రాజమహేంద్రవరం; ఫిబ్రవరి 02 (అఖండ భూమి న్యూస్): భారతీయ జనతా పార్టీ ఆధ్వర్యంలో ప్రతి సోమవారం ప్రజా సమస్యలను ప్రభుత్వం దృష్టికి తీసుకురావడం కోసం చేపట్టే జనతా వారధి కార్యక్రమం ద్వారా సమస్యలను పిజిఆర్ఎస్ కార్యక్రమంలో కలెక్టర్ గారి దృష్టికి తీసుకురావడం జరిగింది. దివ్యాంగులకు సర్టిఫికెట్ల జారీ ప్రక్రియను సులభతరం చేయాలని ఒకే కౌంటరు ఒకే దరఖాస్తు ఒకే పరీక్ష ఉండేవిధంగా వారికి సదుపాయం కల్పించాలని కోరడం జరిగింది. పార్టీ జిల్లా అధ్యక్షులు పిక్కి నాగేంద్ర గారు మాట్లాడుతూ సదరం ద్వారా జారీ చేసే సర్టిఫికెట్ ప్రక్రియను సులభతరం చేసి వారికి ఎక్కువ కాలం నిరీక్షణ ఎదురుచూపులు లేకుండా మండల స్థాయిలో మెడికల్ బోర్డు క్యాంపులు తీవ్రమైన దివ్యాంగులకు డోర్ స్టెప్ వెరిఫికేషన్ ఉండే విధంగా ఏర్పాటు చేయాలని కోరడం జరిగింది. జాతీయ రహదారులపై ఇరువైపులా ఫెన్సింగ్ ఏర్పాటు చేసి ప్రమాదాలను తగ్గించే విధంగా చర్యలు చేపట్టాలని కొనడం జరిగింది. ఈ కార్యక్రమంలో జనతా వారిది జిల్లా ఇంచార్జ్ శివరామకృష్ణరాజులు కార్యక్రమం కో కన్వీనర్ యానాపు,ఏసు. బండి సత్యప్రసాద్, జిల్లా ఉపాధ్యక్షులు బోడపాటి ముత్యాలరావు రాజమండ్రి మార్కెటింగ్ కమిటీ డైరెక్టర్ పన్నాల లక్ష్మి సంతోషి .ఎం రాంబాబు పెండ్యాల.నాగేశ్వరరావు..మరియు బిజెపి నాయకులు పాల్గొనడం జరిగింది.

రహదారుల అభివృద్ధికి నిధులు: ఎమ్మెల్యే సిరి బాలరాజుకు వినతి

ఏలూరు జిల్లా ఇంచార్జ్ (పసుపులేటి సత్యనారాయణ)ఫిబ్రవరి 02 (అఖండ భూమి న్యూస్): ఏలూరు జిల్లా టీ నర్సాపురం మండలం లోని ప్రధాన రహదారుల అభివృద్ధికి ఎమ్మెల్యే గారు నిధులు మంజూరు చేయాలని కోరుతూ మేము సైతం మిత్ర బృందం సభ్యులు సోమవారం పోలవరం శాసనసభ్యులు సిరి బాలరాజుకు వినతి పత్రం అందజేశారు. జనసేన నాయకులు సహకారంతో జరిగిన ఈ కార్యక్రమంలో మక్కినవారిగూడెం నుండి జైలుకుమిల్లి రహదారి అభివృద్ధి పనులకు ఎమ్మెల్యే భూమి పూజ నిర్వహించారు. గండిగూడెం ప్రధాన రహదారి నిర్మాణానికి 2 కోట్ల అంచనా తో నివేదికలు పంచాయతీరాజ్ శాఖకు అధికారుల ద్వారా పంపబడ్డాయి. ఎమ్మెల్యే చొరవతో నిధులు మంజూరు చేయాలని కోరారు. గుంతల మయమైన ఈ రహదారికి తక్షణమైన నిధులు మంజూరు చేయాలని విజ్ఞప్తి చేశారు.

భాస్కర్ నగర్ సొసైటీ భూ సమస్యలకు ముగింపు

- ఇది మా చిత్తశుద్ధికి ఫలితం
- ఎమ్మెల్యే ఆదిరెడ్డి శ్రీనివాస్

రాజమహేంద్రవరం ఫిబ్రవరి 02 (అఖండ భూమి న్యూస్): భాస్కర్ నగర్ సొసైటీ భూముల సమస్యలకు ముగింపు లభిస్తోందని రాజమహేంద్రవరం సిటీ ఎమ్మెల్యే ఆదిరెడ్డి శ్రీనివాస్ పేర్కొన్నారు. ఈ మేరకు ఆయన ఒక పత్రికా ప్రకటన విడుదల చేశారు. భాస్కర్ నగర్ సొసైటీ భూముల విషయంలో అనేక అవకతవకలు జరిగాయని ఎన్నికల సమయంలో తన దృష్టికి వచ్చాయని తెలిపారు. ఆ సమయంలో కూటమి అధికారంలోకి వచ్చిన వెంటనే, భాస్కర్ నగర్ సొసైటీలోని సమస్యలన్నీ పరిష్కరిస్తానని హామీ ఇవ్వడం జరిగిందని ఆ వాగ్దానాన్ని తాను నెరవేర్చానని తెలిపారు. భాస్కర్ నగర్ సొసైటీ లే అవుట్ లోపలి సర్వే నెంబర్ కాకుండా, చుట్టుపక్కల ఉన్న సర్వే నెంబర్ 116ని అన్ ఫ్రీజ్ చేయించడం జరిగిందని, ఇది ముమ్మాటిగా కూటమి విజయమని పేర్కొన్నారు. ఇప్పుడు 116 సర్వేలో ఉన్న ప్రజలంతా స్వేచ్ఛగా రిజిస్ట్రేషన్ చేసుకోవచ్చని తెలిపారు. అలాగే సొసైటీలోని మిగిలిన ప్లాట్ నెంబర్లు పై వెరిఫికేషన్ జరుగుతోందని, అది కూడా త్వరలో పూర్తి చేయించి సమస్య పరిష్కరిస్తామన్నారు. అయితే తప్పు చేసినవారిని ఎవరినీ ఉపేక్షించమని, సొసైటీ భూములు ఎవరికీ అమ్మనివి సొసైటీ లిక్విడేటర్ స్వాధీనం చేసుకుని సంబంధిత శాఖా అధికారులు ఫర్దర్ ఎంక్వైరీలు నిర్వహిస్తారని తెలిపారు. ఇదంతా శాసనసభ్యుడిగా తాను సాధించిన విజయం తన చిత్తశుద్ధికి నిదర్శనం అని పేర్కొన్నారు. ఏ పార్టీ వాళ్ళైనా, ఎవరినీ వదిలిపెట్టమన్నారు. ఎవరైనా తప్పులు చేశారంటే వదలమని హెచ్చరించారు. భాస్కర్ నగర్ ప్రజల విశ్వాసానికి కృతజ్ఞతలు తెలిపారు. కూటమి ప్రభుత్వం ప్రజలకు అండగా ఉంటుంది... అనుకూలంగా పని చేస్తుందని ఎమ్మెల్యే ఆదిరెడ్డి శ్రీనివాస్ స్పష్టం చేశారు.

టిడిపి సీనియర్ కార్యకర్త పాలిక చిన్న కృష్ణ దశదినకర్మ లో పాల్గొన్న ఎమ్మెల్యే జ్యోతుల నెహ్రూ

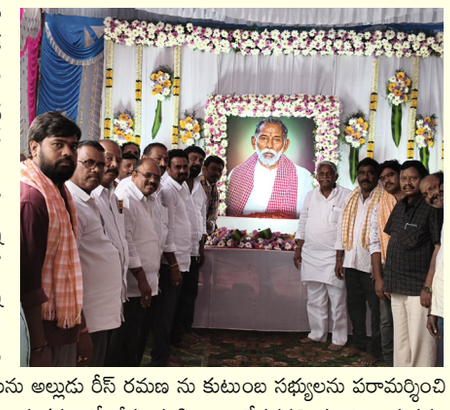

కాకినాడ జిల్లా జగ్గంపేట ఫిబ్రవరి 02 (అఖండ భూమి న్యూస్): స్థానిక శెట్టిబలిజిపేటకు చెందిన తెలుగుదేశం పార్టీ సీనియర్ కార్యకర్త, ఎమ్మెల్యే జ్యోతుల నెహ్రూ వీరాభిమాని పాలిక చిన్నికృష్ణ ఇటీవలే మృతి చెందారు. సోమవారం ఆయన స్వగృహంలో దశదినకర్మ కార్యక్రమాన్ని నిర్వహించారు. ఈ కార్యక్రమంలో ఎమ్మెల్యే జ్యోతుల నెహ్రూ పాల్గొని చిన్న కృష్ణ చిత్రపటానికి పూలమాలవేసి నివాళులర్పించారు. అనంతరం ఆయన కుమారులు పాలిక అప్పారావు, వీరబాబును అల్లుడు రీస్ రమణ ను కుటుంబ సభ్యులను పరామర్శించి ప్రగాఢ సానుభూతి తెలియజేశారు. ఈ కార్యక్రమంలో జీను మణిబాబు, దేవరపల్లి మూర్తి, అన్నవరం దేవస్థానం రిటైర్డ్ పిఆర్ఓ తులా రాము, పిలామహేష్, దాపర్తి సీతారామయ్య, నండ్ల చిరంజీవి, ఆయిల్ స్వామి, తదితరులు పాల్గొన్నారు.

రెండవ ర్యాండమైజేషన్ ప్రక్రియ సాధారణ పరిశీలకులు ప్రశాంత్ కుమార్ ఆధ్వర్యం లో పూర్తి

కామారెడ్డి జిల్లా ప్రతినిధి; ఫిబ్రవరి 02 (అఖండ భూమి న్యూస్): 2వ సాధారణ మున్సిపల్ ఎన్నికల నిర్వహణ ఏర్పాట్లలో భాగంగా సోమవారం కామారెడ్డి జిల్లాలో పోలింగ్ సిబ్బంది రెండవ ర్యాండమైజేషన్ ప్రక్రియను విజయవంతంగా పూర్తి చేశారు. ఈ కార్యక్రమం సాధారణ పరిశీలకులు ప్రశాంత్ కుమార్, అదనపు కలెక్టర్/అదనపు ఎన్నికల అధికారి మధుమోహన్, అదనపు కలెక్టర్ విక్టర్ల పర్యవేక్షణలో సమీకృత జిల్లా కార్యాలయాల సముదాయంలోని మినీ కాన్ఫరెన్స్ హాల్‌లో ఎన్నికల నిబంధనలను అనుసరిస్తూ నిర్వహించడం జరిగింది. కామారెడ్డి జిల్లాలోని నాలుగు మున్సిపాలిటీల పరిధిలో గల పోలింగ్ కేంద్రాల్లో ఎన్నికల విధులు నిర్వర్తించేందుకు ప్రిసైడింగ్ అధికారులు (పిఓలు), సహాయ ప్రిసైడింగ్ అధికారులు (ఏపీవోలు), ఇతర పోలింగ్ అధికారులు (క్రూలు)లను ర్యాండమైజేషన్ విధానం ద్వారా కేటాయించారు. పోలింగ్ సిబ్బందికి ఎన్నికల నిర్వహణపై మాస్టర్ ట్రైనర్స్ ద్వారా శిక్షణ తరగతులు నిర్వహించనున్నట్లు సాధారణ పరిశీలకులు తెలిపారు. ఈ శిక్షణ తరగతులు ఈ నెల 4వ తేదీన నాలుగు మున్సిపాలిటీలలో నిర్వహించబడతాయని, అలాగే పోలింగ్ సామగ్రి పంపిణీ (డిస్ట్రిబ్యూషన్) ప్రక్రియ 10వ తేదీన ఉదయం 7.00 గంటల నుండి ప్రారంభమవుతుందని పేర్కొన్నారు.

శిక్షణ డిస్ట్రిబ్యూషన్ కేంద్రాలు.

బాన్సువాడ : మున్సిపల్ కార్యాలయం -- శిక్షణ

డిస్ట్రిబ్యూషన్ కేంద్రం ఎస్ ఆర్ ఎన్ కె డిగ్రీ కళాశాల దేశాయిపేట.

కామారెడ్డి ప్రభుత్వ డిగ్రీ కళాశాల -- శిక్షణ

డిస్ట్రిబ్యూషన్ కేంద్రం -- ఛావీజ గోడౌన్ (ఎస్పీ కార్యాలయం సమీపంలో)

బిచ్కుంద : ప్రభుత్వ డిగ్రీ కళాశాల -- శిక్షణ

డిస్ట్రిబ్యూషన్ కేంద్రం -- వ్యవసాయ మార్కెట్ యార్డ్

ఎల్లారెడ్డి : ఎంపిడిఓ కార్యాలయం -- శిక్షణ

డిస్ట్రిబ్యూషన్ కేంద్రం -- ప్రభుత్వ డిగ్రీ కళాశాల

ఈ ఎన్నికల నిర్వహణకు

పిడిలు : 239

ఏపీఓలు : 239

ఓ పి ఓ లు : 645

మొత్తం 1195 మంది పోలింగ్ సిబ్బంది, అదనంగా 1398 మంది రిజర్వ్ సిబ్బంది లను నియమించినట్లు సాధారణ పరిశీలకులు తెలిపారు. ఈ ర్యాండమైజేషన్ ప్రక్రియలో రఘునందన్ (సిపిఓ), శివకుమార్ (ఎస్ ఓ), కంప్యూటర్ ఆపరేటర్లు తదితరులు పాల్గొన్నారు.

చేనేత సంక్షేమం కోసం బడ్జెట్లో నిధులు కేటాయించని మోడీ ప్రభుత్వం

బిజెపి పది సంవత్సరాల పాలనలో దివాలా తీసిన చేనేత పరిశ్రమ....

చేనేత నుండి జౌళి శాఖను పేరు చేసి, చేనేత రంగానికి వెయ్యి కోట్లు కేటాయించాలి...

చేనేత కార్మిక సంఘం జిల్లా ప్రధాన కార్యదర్శి వెంకట నర్సు డిమాండ్...

మోత్కూర్ ఫిబ్రవరి 02 (అఖండ భూమి న్యూస్): కేంద్ర ప్రభుత్వం ప్రవేశపెట్టిన 2026, 27 వార్షిక బడ్జెట్లో చేనేత రంగానికి మొండి చేయి చుపిందని చేనేత కార్మిక సంఘం జిల్లా ప్రధాన కార్యదర్శి గుండు వెంకట నర్సు అన్నారు. సోమవారం నాడు యాదాద్రి భువనగిరి జిల్లా మోత్కూర్ పట్టణ కేంద్రంలో అఖండభూమి న్యూస్ ప్రతినిధితో మాట్లాడుతూ కేంద్ర ఆర్థిక శాఖ మంత్రి నిర్మల సీతారామన్ ప్రవేశపెట్టిన వార్షిక బడ్జెట్ను సరిచేసి, చేనేత పరిశ్రమ పరిరక్షణ కోసం వెయ్యి కోటు కేటాయించాలని డిమాండ్ చేశారు. కేంద్ర ప్రభుత్వం చేనేత, జోలీ శాఖలకు సంయుక్తంగా 52 కోట్లు బడ్జెట్లో కేటాయించినప్పటికీ అధిక నిధులను (టెక్స్టైల్స్) జోలి శాఖ కొత్త బంగారుకి మళ్లించి, చేనేత రంగానికి కేవలం 200 కోట్లు మాత్రమే కేటాయించడం అత్యంత బాధాకరమని అన్నారు. ఆ నిధులు ఉద్యోగులకు జీతభత్యాలకు సరిపోవని చెప్పారు. నేసిన బట్టలకు మార్కెట్ సౌకర్యం లేక, పన్నుల భారంతో అమ్మకాలు లేక చేనేత కార్మికులు ఇబ్బందులు పడుతున్నారని ఆవేదన వ్యక్తం చేశారు. చేనేత కార్మికులను ఆదుకోవాల్సిన బాధ్యత కేంద్ర ప్రభుత్వంపై ఉందని గుర్తు చేశారు. చేనేత రంగం పట్ల కేంద్ర ప్రభుత్వం నిర్లక్ష్యంగా వ్యవహరించడం ఎంతవరకు సమంజసమని ప్రశ్నించారు. బిజెపి ప్రభుత్వం పదేళ్ల కాలంలో చేనేత రంగాన్ని పూర్తిగా నిర్వీర్యం చేసి, హౌస్ కం వర్క్ షెడ్, ఐసిఐసిఐ లోంబార్డ్, హెల్త్ ఇన్సూరెన్స్ లాంటి అనేక సంక్షేమ పథకాలను రద్దు చేయడమే కాకుండా చేనేత సంక్షేమ బోర్డును సైతం ఎత్తివేసిందని ఈ సందర్భంగా చెప్పారు. చేనేత శాఖా నుండి జౌళి శాఖను (టెక్స్టైల్స్) రంగాన్ని వేరు చేసి, బడ్జెట్ను సవరించి, చేనేత పరిశ్రమ పరిరక్షణ కోసం 1000 కోట్లు కేటాయించి, చేనేత రంగంపై ఆధారపడి జీవిస్తున్న చేనేత కార్మికులను ఆదుకోవాలని ఈ సందర్భంగా ఆయన కేంద్ర ప్రభుత్వాన్ని డిమాండ్ చేశారు. లేకుంటే

చేనేత కార్మికులతో కలిసి పెద్ద ఎత్తున ఆందోళన కార్యక్రమాలు నిర్వహిస్తామని హెచ్చరించారు....

సీఎం.ఆర్.ఎఫ్ చెక్కులను పంపిణీ చేసిన...! నందికొట్కూరు ఎమ్మెల్యే.గిత్త. జయసూర్య

నందికొట్కూరు ఫిబ్రవరి 02 (అఖండ భూమి న్యూస్): నందికొట్కూరు నియోజకవర్గం పగిడ్యాల మండలం లో వివిధ గ్రామాలకు చెందిన 496,941/- లక్షలు విలువ చేసే సీ.ఎం సహాయ నిధి చెక్కులను నందికొట్కూరు ఎమ్మెల్యే గిత్త. జయసూర్య ముఖ్య అతిథిగా పాల్గొని పంపిణీ చేయడం జరిగింది.లబ్ధిదారుల వివరాలు...

నెహ్రూనగర్ గ్రామానికి చెందిన

(1) తల్యం వెంకటేశ్వర్లుకి 105000/- రూపాయలు

(2) కావాలి లక్ష్మీదేవికి 30000/- రూపాయలు

(3) పగిడిపాల కుమార్ స్వామికి 50000/- రూపాయలు

(4) జెల్లీ జయలక్ష్మికి 35569/- రూపాయలు

(5) పాలూరి రాంబాబుకి 48333/- రూపాయలు,

సంకిరేణి పల్లి గ్రామానికి చెందిన..

(6) వడ్డే రామ్ చరణ్ కి 27114/- రూపాయలు

(7) కురువ చిన్న మల్లయ్యకి 41255/- రూపాయలు

పగిడ్యాల గ్రామానికి చెందిన

(8) పుల్యల ఈశ్వర్ రెడ్డికి 74670/- రూపాయలు

(9) గొల్ల బాలమ్మకి 85000/- రూపాయలు ముఖ్యమంత్రి సహాయ నిధి మంజూరైన చెక్కులను లబ్ధిదారుల ఇంటికి వెళ్లి టీ.డీ.పీ నాయకులతో కలిసి పంపిణీ చేయడం జరిగింది. ఈ సందర్భంగా ఎమ్మెల్యే గిత్త.జయసూర్య మాట్లాడుతూ.. అనారోగ్యం,ఆర్థిక ఇబ్బందులతో బాధపడుతున్న బాధితులకు కూటమి ప్రభుత్వం నుంచి తక్షణ సాయం అందేలా కృషి చేస్తున్నామన్నారు.కూటమి ప్రభుత్వం అధికారంలోకి వచ్చినప్పటి నుంచి ఇప్పటివరకు నందికొట్కూరు నియోజకవర్గంలో 340 మందికి రూ. 2,64,47,859 కోట్ల ఆర్థిక సాయాన్ని ముఖ్యమంత్రి సహాయనిధి ద్వారా అందించినట్లు ఆయన వెల్లడించా రు.భవిష్యత్తులో కూడా అర్హులైన ప్రతి ఒక్కరికీ ప్రభుత్వ ఫలాలు అందేలా నిరంతరం అందుబాటులో ఉంటామని స్పష్టం చేశారు.ఈ కార్యక్రమంలో గ్రామం నాయకులు, లోకానందరెడ్డి, మండల కన్వీనర్ పలుచాని.మహేశ్వర్ రెడ్డి,మాదిరెడ్డి రామ్ రెడ్డి,పుల్లయ్.రాజశేఖర్ రెడ్డి,శ్రీనాథ్ రెడ్డి,వెంకటేశ్వర్లు, అశ్విన్,వెంకటస్వామి గౌడ్,రమణ గౌడ్,ప్రభాకర్, గంగన్న,దామోదర్ రెడ్డి,పుల్లయ్ వాసురెడ్డి,మచ్చ. శ్రీనివాసులు, వగిలి.శ్రీనివాసులు,సగినేల.రమణ నంద్యాల జిల్లా కార్యదర్శి,కే. పెద్ద ఎల్లయ్య,మూర్తి జావలి,రాముడు, తెలుగు.వెంకటేశ్వర్లు,ఎర్ర.వెంకటరెడ్డి,మద్దిలేటి గౌడ్, కొట్టం.శంకర్ జెసిబి.శంకర్ మండలాలకు చెందిన తె.దే.పా ముఖ్య నాయకులు, కార్యకర్తలు, లబ్ధిదారులు కుటుంబ సభ్యులు తదితరులు పాల్గొన్నారు.

రాజమండ్రి ప్రభుత్వ ఆసుపత్రిలో రోగుల పై దాడులు, దౌర్జన్యాలు

వైద్యం లేని వైద్యులతో రోగులు విల విలలాడుతున్నారు ..

చిన్న చిన్న అనారోగ్య సమస్యలకే ప్రాణాలు పోతున్నాయి ..

ప్రభుత్వ ఆసుపత్రి ప్రాగణం లో వైద్య బ్రోకర్ల దోపిడి ..

మేడా శ్రీనివాస్ , ఆరోపణ .

రాష్ట్రీయ ప్రజా కాంగ్రెస్ ..

రాజమహేంద్రవరం; ఫిబ్రవరి 02 (అఖండ భూమి న్యూస్): ప్రభుత్వ ఆసుపత్రిలో మెరుగైన వైద్యం లేదు . ప్రైవేట్ ఆసుపత్రిలో రోగులకు రక్షణ లేదని రాష్ట్రీయ ప్రజా కాంగ్రెస్ (అర్పిసి) ప్రధాన కార్యాలయంలో జరిగిన పార్టి వారాంతపు సమావేశంలో అర్పిసి వ్యవస్తాపక అధ్యక్షులు మేడా శ్రీనివాస్ ఏద్దేవా చేసారు. రాజమండ్రి ప్రభుత్వ ఆసుపత్రిలో మెరుగైన వైద్యం , రోగుల వసతులు , పారిశుధ్యం , ఇతర అంశాలపై రోగులు ఆసుపత్రి వర్గాలను ప్రశ్నిస్తుంటే బాధిత రోగులపైన , వారి బంధువుల పైన ఆసుపత్రిలో దౌర్జన్యాలు దాడులు చేస్తున్నారు . రోగులు భయభ్రాంతులకు గురవుతున్నారు . ఆసుపత్రి ప్రాగణంలో రక్షణాలయం ఉన్నప్పటికి రోగులకు , క్షతగాత్రుల పిర్యాదు లకు , రోగి బంధువులకు భద్రత లేకుండాపోతుందన్నారు . హక్కుల కోసం ప్రశ్నించిన వారిపై అక్రమ కేసులు బనాయిస్తు అధికార దుర్వినియోగానికి పాల్పడుతున్నారు . రాజమండ్రి ప్రభుత్వ ఆసుపత్రిలో రోగుల బాధలు వర్ణనాతీతం అని , ప్రభుత్వ ఆసుపత్రిలో రోగుల ఆరోగ్యాలకు , హక్కులకు భద్రత కల్పించటపై ప్రభుత్వం దృష్టి సారించాలని ఆయన కోరారు .ప్రభుత్వ ఆసుపత్రిలో వైద్య సేవలు లేని వైద్యులతో రోగులు విల విల లాడిపోతున్నారు . అన్ని రోగాలకు ఒకే విధమైన కాలం చెల్లిన మందులు , అర కోర సౌకర్యాలతో రక్త పరిక్షా కేంద్రం, ఎక్సరే విభాగం , సరిగ్గా పనిచేయని స్కానింగ్ యూనిట్ లతో ఆసుపత్రి వర్గాలు రోగులను ఆందోళనకు గురించేస్తున్నారు . ప్రభుత్వ ఆసుపత్రిలో వైద్యులు భాద్యతతో కాకుండా బారంగా విధులు నిర్వహిస్తున్నారన్నారు . కొంతమంది వైద్యులు భయట ప్రైవేట్ ఆసుపత్రి వర్గాలతో సంబంధాలు పెట్టుకుని ఉద్దేశ్యపూర్వకంగానే రోగుల వైద్య సేవలను నిర్లక్ష్యం చేస్తున్నారు . ప్రభుత్వ ఆసుపత్రి లో ప్రైవేట్ ఆసుపత్రి వర్గాల దళారులు సంచరిస్తున్నారు . రోగులకు ప్రైవేట్ ఆసుపత్రి వైద్యం చాలా బాగుంటుందంటూ ఆసుపత్రిలో రోగులకు విజిటింగ్ కార్డులు పంచుతున్నా ప్రభుత్వం ఆసుపత్రి వర్గాలు నిమ్మకునీరెత్తి నట్లు వ్యవహరించటం బాదాకారం . రాజమండ్రి ప్రభుత్వ ఆసుపత్రి వైద్యం అంటే చావుకు సిద్ధపడి చేరటమే నని , నిరుపేదలు సైతం అప్పులు చేసుకోనైనా ప్రైవేట్ ఆసుపత్రి వైద్య సేవలకే మొగ్గు చూపుతున్నారు . సర్కార్ వైద్యం అంటే వద్దు వద్దు బాబోయ్ సర్కార్ వైద్యం అంటు రోగులు పారిపోతున్నారని ఆయన పేర్కొన్నారు . ప్రభుత్వ ఆసుపత్రిలో రోగి చేరే సమయానికి వున్న రోగ సమస్యలు తరువాత పెరిగిన సమస్యలపై శాస్ట్రియ పరమైన అధ్యయనం జరిపిస్తే చిన్న చిన్న కారణాలకు మరణించిన వారి సంఖ్య ఎక్కువగా భయట పడుతుందాన్నారు . ప్రభుత్వ ఆసుపత్రి లో జీతం కోసం పనిచేసే వైద్య సేవలు మాత్రమే కనపడుతుంటాయని , భాద్యతతో విధులు నిర్వహించే వైద్యులు కనపడరన్నారు . కాలం చెల్లిన బ్రాండ్ ల మందులు కొనుగోలు చేసి రోగుల ప్రాణాలతో చెలగాటాలు ఆడుతున్నారన్నారు . ఒక రిద్దరు వైద్యులు భాద్యతతో వైద్య సేవలు అందిస్తున్న వారు వున్నా వారిని విధులు నిర్వహించ కూడా మానసిక వేధింపులకు గురించేస్తుంటారు . ఆసుపత్రి మొత్తం అవినీతి కూపంగా మారిపోయిందని , రోగికి నమ్మకం కల్పించలేని వైద్య సేవలతో రోగులను ఆందోళనకు గురించేస్తుంటారు . ప్రజాధనంతో ప్రభుత్వం ఆసుపత్రులు ఎందుకు నిర్వహిస్తున్నారో ప్రజలకు అంతుపట్టని ప్రశ్నగా ఉండన్నారు . పేరుకు సర్కార్ వైద్యం అయినప్పటికి నోటు ఇవ్వనిదే వైద్య సేవలు అమలవ్వటం లేదన్నారు . నమ్మకమైన వైద్య సేవలు ప్రభుత్వ ఆసుపత్రిలో అందని ద్రాక్ష మాదిరిగా వుందని ఆయన తీవ్ర ఆవేదన చెందారు. ప్రభుత్వ ఆసుపత్రి ప్రాగణాల్లో ఒకొక్క వైద్యునికి ఒకొక్క దళారి సిద్ధంగా వుంటున్నారు . శుభ్రమైన బెడ్డు కు కూడా ఒక ధర వుందని , ప్రత్యేక శ్రద్ధతో వైద్య సేవలు అమలు జరగాలంటే ప్రత్యేక ధర వుంటుందని , పరిక్షా కేంద్ర యంత్రాలు ఎందుకు చెడిపోతున్నాయో , అందుకు కారణాలపై ఉన్నత అధికార యంత్రాంగం ఎన్నడు దృష్టి సారించడన్నారు . ప్రభుత్వ ఆసుపత్రిలో మెరుగైన వైద్య సేవలు జరగాలంటే వేలు లంచంగా ఇవ్వాలి . ప్రైవేట్ ఆసుపత్రిలో వైద్యం జరగాలంటే లక్షలు ఖర్చు పెట్టాలి ఈ రెండింటకు డబ్బే ప్రధానం అని , ఈ ఆసుపత్రుల్లో మానవత్వనికి చోటులేదని ఆయన తీవ్ర మనస్థాపం చెందారు. ప్రభుత్వ ఆసుపత్రిలో మెరుగైన వైద్యం లేదు . ప్రైవేట్ ఆసుపత్రి ల్లో రోగులకు ఆర్థిక భద్రత , ప్రాణ రక్షణ లేకపోతుందాన్నారు . ఆసుపత్రి ల్లో చనిపోతున్న ప్రతి మరణంపై 5 బృందంతో విచారణ నివేదికను తప్పనిసరి చేస్తు కొత్త చట్టం అమల్లోకి తేవాలని , నివేదికలో నిర్లక్ష్యం ఋజువైతే కఠినమైన చట్టపరమైన చర్యలు తప్పవు అనే విధంగా నిబంధనలు ఉండాలన్నారు . ప్రభుత్వ ఆసుపత్రి పాలనా విభాగాల్లో పూర్తి స్థాయిలో మెరుగైన సంస్కరణలు అమలు జరగాలని , మెరుగైన పారిశుద్యం , త్రాగునీరు సరఫరా వుండాలని , నిరంతర విద్యుత్ సరఫరా కొనసాగాలని , ప్రప్రదంగా మరుగుదొడ్లు పారిశుద్యం నిత్యం కొనసాగాలని , రోగులకు ఇచ్చే మందులు నాణ్యమైనవిగా ఉండాలని , అన్ని విభాగాల యంత్రాలు 24 గంటలు పనిచేయాలని , ఆసుపత్రి ప్రాగణాల్లో తిష్ట వేసుకుని వున్న కొంతమంది దళారులను గుర్తించి చర్యలు చేపట్టాలని , ఆసుపత్రిలో ఉచితంగా సరఫరా చేసే ఆహారంలో నాణ్యతను పాటించాలని , ఆసుపత్రి ప్రాగణంలో ఖైని, గుట్కా లు ఆమ్మే వారిని గుర్తించి చర్యలకు ఉపక్రమించాలని, క్షతగాత్రులు , బాధితుల స్టేట్మెంట్ తీసుకునే ఔట్ పోలీస్ సిబ్బంది సేవలు మానవత్వ కోణంలో వుండే విధంగా ప్రభుత్వం దృష్టి సారించాలని అర్పిసి అధ్యక్షులు మేడా శ్రీనివాస్ ప్రభుత్వానికి సూచనలు చేసారు. ఈ సభకు అర్పిసి సీనియర్ సెక్యులర్ పెండ్యాల కామరాజు అధ్యక్షత వహించారు .. ఈ సమావేశంలో అర్పిసి సెక్యులర్ సర్వశ్రీ డి. వి. రమణమూర్తి , సిమ్మా దుర్గారావు , దుడ్డే సురేష్ , వర్ధనపు శరత్ కుమార్ , కారుమూరి యుగంధర్ , వాడపల్లి జ్యోతిష్ , గుడ్ల సాయి దుర్గా ప్రసాద్ , బసా సోనియా , కాకర ప్రసాద్ , చల్లా సాంబశివరావు , చల్లా శివ దుర్గా ప్రసాద్ , కందివలస రమణ , కందివలస హైమావతి , మేకల కిరణ్ కళ్యాణ్ , మాసా అప్పాయమ్మ , ఆకుల వెంకట రాజేష్ , అడపా శేషగిరి తదితరులు పాల్గొనియున్నారు ..

ఇర్రిపాకలో శివ కేశవుల క్షేత్రంలో ఫిబ్రవరి 7, 8,9 తేదీలలో శ్రీనివాస కళ్యాణం, సత్యనారాయణ స్వామి కళ్యాణం, శివపార్వతుల కళ్యాణం

గోడపత్రిక ఆవిష్కరించిన ఎమ్మెల్యే, టిటిడి బోర్డు సభ్యులు జ్యోతుల నెహ్రూ

కాకినాడ జిల్లా జగ్గంపేటఫిబ్రవరి 02 (అఖండ భూమి న్యూస్): స్థానిక రావులమ్మ నగర్ లోని ఎమ్మెల్యే క్యాంప్ ఆఫీసులో జగ్గంపేట శాసనసభ్యులు, టిటిడి బోర్డు సభ్యులు జ్యోతుల నెహ్రూ కాకినాడ జిల్లా జగ్గంపేట మండలంలో ఇర్రిపాక ఏలేరు నది తీరాన వేయించేసి ఉన్న శివ కేశవుల క్షేత్రంలో ఈనెల 7, 8, 9 తేదీలలో నిర్వహించి తలపెట్టిన శ్రీనివాస కళ్యాణం, సత్యనారాయణ స్వామి వారి కళ్యాణం శివపార్వతుల కళ్యాణం సంబంధించిన ప్రచార గోడపత్రిక ఆవిష్కరించిన ఎమ్మెల్యే జ్యోతుల నెహ్రూ ఈ సందర్భంగా ఆయన మాట్లాడుతూ ఫిబ్రవరి 7వ తేదీ సాయంత్రం 6:00 నుండి తిరుమల తిరుపతి దేవస్థానం ఆధ్వర్యంలో శ్రీనివాస్ కళ్యాణం తిరుమలలోని ఉత్సవమూర్తులను ఇక్కడికి తీసుకువచ్చి అక్కడి వేద పండితులతో శ్రీనివాస కళ్యాణం నిర్వహిస్తున్నామని, ఫిబ్రవరి 8వ తేదీ ఉదయం అన్నవరం దేవస్థానం ఆధ్వర్యంలో అన్నవరం సత్యనారాయణ స్వామి వారి సామూహిక వ్రత మహోత్సవం, సాయంత్రం 6:00 నుండి కళ్యాణ మహోత్సవం నిర్వహిస్తున్నామని, ఫిబ్రవరి 9వ తేదీ సాయంత్రం 6:00 నుండి శ్రీశైలం శ్రీ భ్రమరాంబికా సమేత మల్లికార్జున స్వామి వారి దేవస్థానం ఆధ్వర్యంలో శివపార్వతుల కళ్యాణం నిర్వహిస్తున్నామని తెలియజేశారు. ఈ కార్యక్రమాలకు టీటీడీ బోర్డు చైర్మన్ బీ ఆర్ నాయుడు, టీటీడీ జేఈవో వెంకయ్య చౌదరి, టీటీడీ బోర్డు సభ్యులు, ప్రజా ప్రతినిధులు హాజరవుతారని అన్నారు. ఫిబ్రవరి 8వ తేదీ నిర్వహించే అన్నవరం సత్యనారాయణ స్వామి గారి సామూహిక వ్రతం లో పాల్గొనే భక్తులు ఫిబ్రవరి 4వ తేదీ నుండి జగ్గంపేట ఎమ్మెల్యే క్యాంప్ ఆఫీస్ లోను, ఇర్రిపాక శివకేశుల క్షేత్రంలోనూ, జగ్గంపేట నియోజకవర్గం క్లస్టర్ ఇంచార్జిల వద్ద పేరును నమోదు చేయించుకుంటే వారికి వ్రతం సంబంధించి అన్ని సామాన్లు సమకూర్చడం జరుగుతుందని అన్నారు. ఈ క్షేత్రం కు రవాణా సౌకర్యం అందుబాటులో లేని కారణంగా జగ్గంపేట నియోజకవర్గంలోని ప్రతి గ్రామానికి మహిళా భక్తులను బట్టి బస్సులు ఏర్పాటు చేయడం జరుగుతుందని ఈ మూడు రోజులు ఇర్రిపాక శివకేశవ క్షేత్రంలో జరుగు ఈ కళ్యాణ మహోత్సవాలకు భక్తులందరూ విచ్చేసి స్వామి అమ్మవార్ల తీర్థప్రసాదాలు స్వీకరించి పునీతులు కావలసిందిగా కోరుచున్నానని ఎమ్మెల్యే జ్యోతుల నెహ్రూ అన్నారు. ఈ కార్యక్రమంలో జీను మణిబాబు, కొత్తకొండ బాబు, దేవరపల్లి మూర్తి, పాలచర్ల నాగేంద్ర చౌదరి, కంచుమర్తి రాఘవ, దాపర్తి సీతారామయ్య, పీల మహేష్, నండ్ల చిరంజీవి, వైభోగుల కొండబాబు యాదవ్, అన్నవరం రిటైర్డ్ పిఆర్ఓ తులా రాము, మోరుకుర్తి రాజు తదితరులు పాల్గొన్నారు.

7కోట్ల రూపాయలతో రూరల్ నియోజకవర్గంలో రోడ్లకు మహర్దశ

3.5 కోట్ల రూపాయలతో బాలాజీ పేట నుండి రాజవోలు శివారు ఆర్‌డబి రోడ్డుకు శంకుస్థాపన...

3.5 కోట్ల రూపాయలతో ఎన్ హెచ్5 నుండి పాత బొమ్మూరు ఆర్‌డబి రోడ్డుకు శంకుస్థాపన...

్వరితగతిన పనులు పూర్తి చేస్తామన్న ఎమ్మెల్యే గోరంట్ల...

రాజమహేంద్రవరం; ఫిబ్రవరి 02 (అఖండ భూమి న్యూస్): 7 కోట్ల రూపాయలతో రూరల్ నియోజకవర్గంలో రోడ్లకు మహర్దశ రాబోతుందని, త్వరితగతిన పనులు పూర్తి చేస్తామని రూరల్ శాసనసభ్యులు శ్రీ గోరంట్ల బుచ్చయ్య చౌదరి పేర్కొన్నారు. ఈరోజు బాలాజీ పేట బొమ్మూరు నుండి రాజవోలు శివారు వరకు 3.5 కోట్ల రూపాయలతో నూతనంగా నిర్మించే సిసి మరియు బిటి రోడ్డుకు శంకుస్థాపన చేశారు. అలాగే ఎన్.హెచ్5 నుండి పాత బొమ్మూరు వరకు వయా (పోలీస్ క్వార్టర్స్, పిడింగొయ్యి, కవలగొయ్యి, బుచ్చయ్య నగర్, పిట్టలవాని చెరువు, సాటిలైట్ సిటీ ఏ.బి.సి బ్లాక్ లు, హుకుంపేట పంచాయతీ డి బ్లాక్, పాత బొమ్మూరు) వరకు 3.5 కోట్ల రూపాయలతో నూతనంగా నిర్మించే సిసి మరియు బీటీ రోడ్డుకు శంకుస్థాపన చేశారు. ఆ సందర్భంగా ఎమ్మెల్యే గోరంట్ల మాట్లాడుతూ రహదారులు భవనాలు శాఖ ద్వారా 7 కోట్ల రూపాయలతో రెండు ప్రధాన రహదారులు నిర్మాణం చేస్తున్నామని, రాబోయే పుష్కరాల నాటికి తాడితోట జంక్షన్ నుండి బొమ్మూరు జంక్షన్ వరకు ఇదే ప్రధాన రహదారి కాబోతుందని సెంటర్ లైటింగ్ ఏర్పాటు చేస్తూ నూతన రోడ్డును నిర్మిస్తున్నామని తెలిపారు. ఒకప్పుడు రామాలయం జంక్షన్ ను విశాలమైన రోడ్లతో ఏ విధంగా అభివృద్ధి చేసామో అదేవిధంగా ఈ ప్రాంతమంతా అభివృద్ధి చెందే విధంగా కార్యాచరణ ఉంటుందని అన్నారు. బొమ్మూరు జంక్షన్ వద్ద ఫ్లైఓవర్ నిర్మించేందుకు కేంద్ర ప్రభుత్వంతో మాట్లాడతామని, బొమ్మూరు జంక్షన్ వద్ద గల చెరువుపై ఆక్రమణలు తొలగించి కంబాల చెరువు మాదిరిగా ఆ ప్రాంతాన్ని అభివృద్ధి చేస్తామని అన్నారు. అలాగే శాటిలైట్ సిటీకి సంబంధించి ఏ.బి.సి బ్లాక్లి మీదగా హుకుంపేట డి.బ్లాక్ వరకు డబల్ రోడ్డుతో సెంటర్ లైటింగ్ తో సిటీ స్వరూపం వచ్చేలా నిర్మించడం తన ధ్యేయమని, నిధులు కొరత ఉన్నప్పటికీ కూడా తన అనుభవాన్ని ఉపయోగించి నియోజకవర్గాన్ని అభివృద్ధి చేసేందుకు కృషి చేస్తున్నానని అన్నారు. ఈ కార్యక్రమంలో రూరల్ మండల తెదేపా అధ్యక్షులు మత్స్నేటి ప్రసాద్, కుమ్మరి శాలివాహన కార్పొరేషన్ డైరెక్టర్ పండూరి అప్పారావు, పిల్లా తనుజ, కామిని భాస్కర్, భీమరశెట్టి రమేష్, కామిని ప్రసాద్, నిచ్చెన,కోళ్ళ సత్తిబాబు, ఎమ్మెస్సార్ శ్రీను, ఏడాకుల వెంకటేశ్వరరావు, చలమూరి సత్యనారాయణ, కుంచె హనుమంతరావు, వాసుపల్లి అనంతలక్ష్మి, మండ హిమబిందు, యలమాటి రామకృష్ణ, బైరుత్తి సరోజినీ దేవి, కోటిపల్లి అమ్ములు, వెంకటలక్ష్మి, జ్యోతి, పెంకే కోటేశ్వరరావు, దారా అన్నవరం, ఎర్ర రాంబాబు, గుడిసిపూడి నాగేంద్ర, చౌడాడ సునీల్, గెద్దాడ కృష్ణ, ఆర్‌డబి డి.ఇ ఎం.మను, జే.ఇ సిద్ధార్థ తదితరులు పాల్గొన్నారు.

మహాశివరాత్రి పర్వదిన వేడుకలను సమన్వయంతో విజయవంతం చేయాలి

ఆధ్యాత్మిక ఆంధ్రప్రదేశ్‌కు శ్రీకారం

భక్తులకు సౌకర్యవంతమైన, సంతృప్తికరమైన దర్శనం కల్పించాలిలి

అధికారులను ఆదేశించిన మంత్రుల బృందం

శ్రీశైలం ఫిబ్రవరి 02 (అఖండ భూమి న్యూస్): శ్రీశైల మహా పుణ్యక్షేత్రంలో నిర్వహించనున్న మహాశివరాత్రి బ్రహ్మోత్సవాలను భక్తుల మనోభావాలకు అనుగుణంగా, భక్తి పారవశ్యంతో సజావుగా నిర్వహించాలని, భక్తులకు ఎలాంటి అసౌకర్యం కలగకుండా అన్ని ఏర్పాట్లు సమర్థవంతంగా చేపట్టాలని దేవాదాయ శాఖ మంత్రి ఆనం రామనారాయణరెడ్డి అధికారులను ఆదేశించారు. శ్రీశైలంలోని సదాశివయ్య భవన్‌లో మహాశివరాత్రి బ్రహ్మోత్సవాల ఏర్పాట్లపై దేవాదాయ శాఖ మంత్రి ఆనం రామనారాయణరెడ్డి, హోం శాఖ మంత్రి శ్రీమతి వంగలపూడి అనిత, రోడ్లు ఉ భవనాలు, మౌలిక సదుపాయాలు మరియు పెట్టుబడుల శాఖ మంత్రి బి.సి. జనార్ధన్ రెడ్డి, దేవాదాయ శాఖ కమిషనర్ రామచంద్ర మోహన్, ఎక్స్-ఆఫిషియో ప్రిన్సిపల్ సెక్రటరీ హరి జవహర్ లాల్, జిల్లా కలెక్టర్ జి. రాజకుమారి కలిసి సుదీర్ఘంగా సమీక్ష నిర్వహించారు. ఈ సమీక్ష సమావేశంలో జిల్లా ఎస్పీ సునీల్ షోరాణ్, శ్రీశైలం దేవస్థానం కార్యనిర్వహణాధికారి ఎం. శ్రీనివాసరావు, ట్రస్ట్ బోర్డు చైర్మన్ పోతుగుంట రమేష్ నాయుడు, శ్రీశైలం, ఆత్మకూరు డీఎఫ్‌వోలు, స్పెషల్ డిప్యూటీ కలెక్టర్లు, ట్రస్ట్ బోర్డు సభ్యులు, జిల్లా అధికారులు తదితరులు పాల్గొన్నారు. ఈ సందర్భంగా మంత్రి ఆనం రామనారాయణరెడ్డి మాట్లాడుతూ, మహాశివరాత్రి పర్వదిన వేడుకల సమయంలో భక్తులకు ఎలాంటి ఇబ్బందులు తలెత్తకుండా ఆలయ నిర్వహణ, దర్శన ఏర్పాట్లు, వసతి, భద్రత, పారిశుద్ధ్యం వంటి అంశాలపై ప్రత్యేక శ్రద్ధ తీసుకోవాలని అధికారులకు సూచించారు. గత సంవత్సరం ఎదురైన లోపాలను సవరించడంతో పాటు, సంభవించే సమస్యలను ముందుగానే అంచనా వేసి పరిష్కార మార్గాలు సిద్ధంగా ఉంచుకోవాలని తెలిపారు. ఎస్ఓపీని ఆధారంగా చేసుకొని అన్ని ఉత్సవాలు, ధార్మిక కార్యక్రమాల్లో సామాన్య భక్తులకు పెద్దపీట వేయాలన్నదే ప్రభుత్వ ఆశయమన్నారు. ఆధ్యాత్మిక ఆంధ్రప్రదేశ్‌కు శ్రీకారం చుట్టేందుకు ప్రభుత్వం అన్ని ఆలయాల్లో ప్రత్యేక శ్రద్ధ తీసుకుంటోందన్నారు. భక్తులకు సజావుగా, సంతృప్తికరంగా దైవ దర్శనం కల్పించినప్పుడే ప్రభుత్వ చర్యలు విజయవంతమైనట్లవుతాయని స్పష్టం చేశారు. వీఐపీ, వీవీఐపీ దర్శనాలకు ప్రత్యేక స్లాట్లు కేటాయించి, నిర్ణయించిన సమయంలోనే దర్శనం జరిగేలా ఏర్పాట్లు చేయాలని ఆదేశించారు. అటవీ సంరక్షణ పరిధిలో ఉన్న ఆలయ ప్రాంతంలో విస్తరణ సాధ్యం కాకపోయినా, భక్తులకు అవసరమైన అన్ని సౌకర్యాలు కల్పించాల్సిన బాధ్యత అధికారులపై ఉందన్నారు. అడవి మార్గంలో 48 కిలోమీటర్లు నడక దారిలో వచ్చే శివ భక్తులకు ఎలాంటి ఆటంకం కలగకుండా అటవీ శాఖ అధికారులు పూర్తి సహకారం అందించాలని సూచించారు. జిల్లా కలెక్టర్ ఆధ్వర్యంలో ప్రతి శాఖ సమన్వయంతో పనిచేసి సమస్యలను అధిగమించాలని మంత్రి ఆదేశించారు. గత ఏడాది తరహాలోనే ఈ సంవత్సరం కూడా భక్తులకు ఉచిత లడ్డూ ప్రసాదం పంపిణీ చేయనున్నట్లు తెలిపారు. ఈ నెల 14, 15 తేదీలలో రెండు రోజుల పాటు టోల్ గేట్ల వద్ద వాహనాలకు ఉచిత అనుమతి ఇవ్వాలని సూచించారు. రాత్రి వేళల్లో ఆలయ ప్రాంగణాన్ని విద్యుత్ దీపాలతో సుందరంగా అలంకరించాలని ఆదేశించారు. సాక్షి గణపతి వద్ద రహదారి విస్తరణకు అవసరమైన స్థలాన్ని అటవీ శాఖ అందించినందున, సంబంధిత అధికారులు తక్షణమే రహదారి పనులు చేపట్టాలని సూచించారు. శ్రీశైలానికి వచ్చి వెళ్లే ప్రతి భక్తుడు సంతృప్తికరంగా దర్శనం చేసుకున్నామన్న భావనతో తిరిగి వెళ్లేలా అన్ని ఏర్పాట్లు చేయాలని మంత్రి అధికారులను ఆదేశించారు. హోం శాఖ మంత్రి వంగలపూడి అనిత మాట్లాడుతూ మహాశివరాత్రి బ్రహ్మోత్సవాల సందర్భంగా శ్రీశైలానికి భారీగా తరలివచ్చే భక్తుల భద్రతను దృష్టిలో ఉంచుకొని అన్ని రకాల భద్రతా చర్యలు చేపట్టాలని పోలీసు అధికారులను ఆదేశించారు. పోలీస్ బందోబస్తు, ట్రాఫిక్ నియంత్రణ, అత్యవసర సేవల నిర్వహణపై ప్రత్యేకంగా దృష్టి సారించాలని సూచించారు. శాంతి భద్రతలకు ఎలాంటి విఘాతం కలగకుండా పటిష్టమైన చర్యలు తీసుకోవాలని తెలిపారు. అలాగే, అన్నదాన కార్యక్రమాలు నిర్వహించే వారికి ముందుగా రిజిస్ట్రేషన్ చేయించి, తగిన స్థలాలను కేటాయించాలని జిల్లా కలెక్టర్‌కు సూచించారు. ఉత్సవాల సమయంలో సున్నా ఘటనలు జీరో ఇన్సిడెంట్ రిగేలా అప్రమత్తంగా వ్యవహరించాలని పోలీసు అధికారులకు మంత్రి ఆదేశించారు. రోడ్లు ఉ భవనాలు, మౌలిక సదుపాయాలు మరియు పెట్టుబడుల శాఖ మంత్రి బి.సి. జనార్ధన్ రెడ్డి మాట్లాడుతూ మహాశివరాత్రి బ్రహ్మోత్సవాల సందర్భంగా శ్రీశైలానికి తరలివచ్చే లక్షలాది భక్తులకు ఎలాంటి అసౌకర్యాలు కలగకుండా అవసరమైన అన్ని మౌలిక వసతులను సమకూర్చాలని అధికారులను ఆదేశించారు. ముఖ్యంగా ఆత్మకూరు నుంచి దోర్నాల వరకు ఉన్న ప్రధాన రహదారుల మరమ్మతులు, విస్తరణ, గుంతల పూడిక, రహదారి భద్రతా చర్యలతో కూడిన పనులను ఈ నెల 8వ తేదీలోగా పూర్తిచేయాలని స్పష్టం చేశారు. ఉత్సవాల సమయంలో వాహనాల రద్దీ అధికంగా ఉండే నేపథ్యంలో రహదారులు సక్రమంగా ఉండేలా ప్రత్యేక చర్యలు తీసుకోవాలని, ఎక్కడా ట్రాఫిక్ అంతరాయం కలగకుండా ముందస్తు ప్రణాళికతో పనులు చేపట్టాలని సూచించారు. భక్తుల సౌకర్యమే లక్ష్యంగా అధికారులు సమిష్టిగా పనిచేసి, ఏ చిన్న లోపం కూడా తలెత్తకుండా సమన్వయంతో వ్యవహరించాలని తెలిపారు. మహాశివరాత్రి బ్రహ్మోత్సవాలు ప్రశాంతంగా, ఘనంగా, విజయవంతంగా జరిగేలా ప్రతి శాఖ బాధ్యతతో పని చేయాలని మంత్రి బి.సి. జనార్ధన్ రెడ్డి అన్నారు. ఎక్స్-ఆఫిషియో ప్రిన్సిపల్ సెక్రటరీ హరి జవహర్ లాల్, దేవాదాయ శాఖ కమిషనర్ రామచంద్ర మోహన్ లు మాట్లాడుతూ ఈ సారి గతం కంటే 30 శాతం అధిక మంది భక్తులు వస్తున్న నేపథ్యంలో అందుకు తగ్గ ఏర్పాట్లు చేసుకోవాలని సూచించారు.లి జిల్లా కలెక్టర్ జి. రాజకుమారి మాట్లాడుతూ, ఫిబ్రవరి 8 నుంచి మార్చి 18 వరకు నిర్వహించనున్న మహాశివరాత్రి బ్రహ్మోత్సవాల్లో ఖచ్చితమైన ప్రణాళికలతో విధులు నిర్వహించేలా గత సమావేశంలో అధికారులకు ఆదేశాలిచ్చామన్నారు. దేవస్థానం సిబ్బంది, పోలీస్, జిల్లా అధికారులు పరస్పర సమన్వయంతో పనిచేసి భక్తులకు ఎలాంటి అసౌకర్యం కలగకుండా సౌకర్యవంతమైన, సంతృప్తికరమైన దర్శనం కల్పించేలా అన్ని ఏర్పాట్లు చేపట్టేందుకు చర్యలు తీసుకుంటున్నామన్నారు.దేవస్థానం కార్యనిర్వహణాధికారి యం. శ్రీనివాసరావు, శ్రీశైలంలో భక్తుల కోసం చేపట్టిన ఏర్పాట్లను పవర్ పాయింట్ ప్రజెంటేషన్ ద్వారా వివరించారు. ఈ కార్యక్రమంలో జిల్లాధికారులు, దేవస్థానం సిబ్బంది పాల్గొన్నారు.

రోడ్డు నిర్మాణానికి ట్రైబల్ వెల్ఫేర్ ఈ ఈ హామీ- వైసిపి సీపీఐ పార్టీ నేతలు రిలే నిరాహారదీక్షలు విరమణ.

ఎంపీపీ సంప్రదింపుతో మార్చిలోగా రోడ్డు నిర్మాణం.

కొయ్యూరు, అల్లూరి జిల్లా ఫిబ్రవరి 02 (అఖండ భూమి న్యూస్): కొయ్యూరు మండలం మాలమాకవరం నుంచి హైవే వరకు ఉన్న రెండు కిలోమీటర్ల రోడ్డు ను నిర్మించలంటూ గత వారం రోజులుగా సీపీఐ, వైసిపి పార్టీల నేతలు, కార్యకర్తలు చేపట్టిన రిలే నిరాహారదీక్షలతో ఎట్టకేలకు ప్రభుత్వ అధికార్లు స్పందించారు. మండలాధ్యక్షులు బడుగు రమేష్ బాబు ప్రత్యేక చొరవ తీసుకుని ఎనిమదవ రోజు దీక్ష చేసిన వారికి మద్దతు తెలపటమే కాకుండా ఈ మాల మాకవరం రోడ్డు నిర్మాణం పై తక్షణమే స్పందించాలని లేని పక్షంలో వైసిపి, సీపీఐ పార్టీల ఆధ్వర్యంలో ఈ దీక్షలను మరింత ఉధృతం చేస్తామంటూ పాడేరు ట్రైబల్ వెల్ఫేర్ ఈ ఈ కి నేరుగా ఎంపీపీ రమేష్ బాబు ఫోన్ లో సంప్రదింపు చేశారు.దీంతో ఆయా ఆయా పార్టీలు కోరిన మాలమాకవరం- హైవే రోడ్డు వరకు ఉన్న రెండు కిలోమీటర్ల రోడ్డు నిర్మాణం మార్చి లోగా పూర్తి చేయటకు తగిన చర్యలు తీసుకుంటామని హామీనీ ట్రైబల్ వెల్ఫేర్ శాఖ ఈ ఈ హామీ ఇచ్చారు. ఈ మేరకు గత వారం రోజులుగా నడింపాలెం సెంటర్ల లో నిర్వహిస్తున్న రిలే నిరాహారదీక్షలను ఈ ఈ హామీ మేరకు విరమించిస్తున్నట్టు వైసిపి, సీపీఐ పార్టీల నేతలు, కార్యకర్తలు, మాలమాకవరం గ్రామస్తులు తెలిపారు.

శ్రీశైలంలో స్వామివారిని దర్శించుకున్న మంత్రి బీసీ జనార్దన్ రెడ్డి

శ్రీశైలం ఫిబ్రవరి 02 (అఖండ భూమి న్యూస్): శ్రీశైలంలో శ్రీ భ్రమరాంబ సమేత మల్లికార్జున స్వామివారిని దర్శించుకున్న ఆర్ అండ్ బి శాఖ మంత్రి బీసీ జనార్దన్ రెడ్డి నేటి ఉదయం శ్రీశైలం విచ్చేసిన మంత్రి బీసీ జనార్దన్ రెడ్డికి స్వాగతం పలికిన ఆలయ ఈవో యం శ్రీనివాసరావు,చైర్మన్ పోతుగుంటరమేష్ నాయుడు అనంతరం వేద పండితుల నుంచి వేదాశీర్వచనం అందుకుని, తీర్థ ప్రసాదాలు స్వీకరించిన మంత్రి. రాష్ట్ర ప్రజలందరికీ శ్రీశైలం మల్లన్న ఆశీస్సులు ఉండాలని ఆకాంక్షించిన మంత్రి బ్రహ్మోత్సవాల కోసం జరుగుతున్న ఏర్పాట్లపై ఆరా తీసిన మంత్రి బ్రహ్మోత్సవాల సందర్భంగా భక్తులకు ఇబ్బంది లేకుండా ఏర్పాట్లు చేయాలని మంత్రి సూచన

నంద్యాల పార్లమెంట్ ఇంచార్జ్ మాండ్ర. శివానందరెడ్డి సమక్షంలో టి.డి.పి లో చేరిన వై.సి.పి నాయకులు..!!

నందికొట్కూరు ఫిబ్రవరి 02 (అఖండ భూమి న్యూస్): నందికొట్కూరు నియోజకవర్గం జూపాడుబంగ్లా మండలం తూడిచెర్ల గ్రామానికి చెందిన వై.సీ.పీ పార్టీ కార్యకర్తలు, నంద్యాల పార్లమెంట్ ఇంచార్జ్ మాండ్ర. శివానందరెడ్డి, సమక్షంలో గ్రామ నాయకులు బాలమద్దిలేటి,నల్లబోతుల.రాముడు ల ఆధ్వర్యంలో దొడ్డ.సుధాకర్ మరియు దాదాపు 150 పైగా కుటుంబాలు ఎన్.వెంకట నాయుడు,మాజీ సొసైటీ చైర్మన్ నరసింహుడు, వార్డు మెంబర్ వెంకటయ్య,చిన్న వెంకటస్వామి, కామనూరు మధు, నాగేశ్వరరావు,శివ ఆచారి,హరినాథ్ రెడ్డి,సూరి,పాలమర్రి.నారాయణ,ఎల్లాల.హనుమంతు,పల్లె కృష్ణ,బోయ. శివన్న,బోయ.ధర్మానాయుడు,కార్పెంటర్ హుస్సేన్ సాబ్,కల్లం రాజు, శాంత రాజు,ఎం. వెంకటేశ్వర్లు,బోరెల్లి.మహేష్,రవికుమార్,శివనారాయణ,కే. వెంకటేశ్వర్లు,కే.చిన్న వెంకటేశ్వర్లు, గోగుల.నాగశివుడుచిమ్మే.సురేష్,ఆంజనేయులు,పెరిమి శేఖర్,అంబారావు, శ్రీనివాసులు గౌడ్,బోకూరు, పాపారాయుడు,బోయ.నాగన్న,బోయ. చంద్రబాబు,సత్యనారాయణ,దొంతుల.రాజులు,పుల్లయ్య,బండి. హరికృష్ణ,మురహరి.ప్రసాద్,రమణయ్య, భాస్కర్,బాలస్వామి,పోతుల శేషి రెడ్డి,లక్ష్మీనారాయణ గౌడ్,రాజమురి.నాగేశ్వరరావు,భజన.రాజశేఖర్,తదితరులు వై.సీ.పీని వీడి తెలుగుదేశం పార్టీలో చేరడం జరిగినది.మాండ్ర. శివానందరెడ్డి తెలుగుదేశం పార్టీ కండువా వేసి పార్టీలోకి ఆహ్వానించడం జరిగింది.ఈ కార్యక్రమంలో కన్వీనర్ జి. మోహన్ రెడ్డి, క్లస్టర్ ఇంచార్జ్ గిరిశ్వర్ రెడ్డి,రవికాంత్,మార్కెట్ యార్డ్ చైర్మన్ వీరం.ప్రసాద్ రెడ్డి, వెంకట రమణారెడ్డి,సొసైటీ చైర్మన్ పీక్కిలి.శ్రీనివాసులు,యూనిట్ ఇంచార్జ్ రమణారెడ్డి, వేణుగోపాల్ రెడ్డి, సత్యనారాయణ శెట్టి తదితరులు పాల్గొనడం జరిగినది.

ఎన్టీఆర్ అన్న క్యాంటీన్ లో పేదలకు ఉచిత అన్నదానం

ఈ వారం దాత స్వర్గీయ దాపర్తి లక్ష్మీ నరసమ్మ గారి జ్ఞాపకార్థం వారి కుమారులు దాపర్తి బ్రదర్స్ ఆర్థిక సహాయంతో

కాకినాడ జిల్లా జగ్గంపేట ఫిబ్రవరి 02 (అఖండ భూమి న్యూస్): స్థానిక కాకినాడ రోడ్ లోని ఎన్టీఆర్ స్మారక మందిరం వద్ద ప్రతి సోమవారం జగ్గంపేట శాసనసభ్యులు జ్యోతుల నెహ్రూ, జిల్లా టిడిపి అధ్యక్షులు జ్యోతుల నవీన్ ఆధ్వర్యంలో నిర్వహిస్తున్న ఉచిత అన్నా క్యాంటీన్ కు ఈ వారం దాత గండేపల్లి మండలం తాళ్లూరు గ్రామానికి చెందిన స్వర్గీయ దాపర్తి లక్ష్మీ నరసమ్మ గారి జ్ఞాపకార్థం వారి కుమారులు దాపర్తి బ్రదర్స్ ఆర్థిక సహాయంతో అన్నదానం నిర్వహించారు. ఈ సందర్భంగా జగ్గంపేట మండల టిడిపి అధ్యక్షులు జీను మణిబాబు మాట్లాడుతూ గత ఐదు సంవత్సరాలుగా ఎమ్మెల్యే నెహ్రూ, నవీన్ ఆధ్వర్యంలో ధాతల సహకారంతో నిర్వహిస్తున్న అన్నా క్యాంటీన్ కు ఈ వారం దాపర్తి లక్ష్మి నరసమ్మ జ్ఞాపకార్థం వారి కుమారులు దాపర్తి బ్రదర్స్ ఆర్థిక సహాయంతో 500 మందికి అన్నదానం నిర్వహించామని తొందరలోనే గోకవరం రోడ్డులోని పంచాయతీరాజ్ గెస్ట్ హౌస్ వద్ద ప్రభుత్వ అన్న క్యాంటీన్ ప్రారంభోత్సవం జరుగుతుందని తెలియజేశారు. ఈ కార్యక్రమంలో రాష్ట్ర టిడిపి కార్యదర్శి ఎస్వీఎస్ అప్పలరాజు,జీను మణిబాబు, ఆర్యవైశ్య డైరెక్టర్ కొత్తకొండ బాబు, పాండ్రంగి రాంబాబు, దేవరపల్లి మూర్తి,దాపర్తిసీతారామయ్య, వేములకొండ జోగారావు, పీలమహేష్, గుండా శివ, నశీ ర్ల చిరంజీవి, మారిశెట్టి గంగ, సాంబారపూ ప్రసాద్, కోడూరి రమేష్, కొత్త ప్రసాద్, వాసశెట్టి శ్రీను, తదితరులు పాల్గొన్నారు.

మంగళగిరిలోని తెలుగుదేశం పార్టీ కేంద్ర కార్యాలయంలో పార్టీ నాయకులకు శిక్షణ తరగతులు.

చిలకలూరిపేట ఫిబ్రవరి 02 (అఖండ భూమి న్యూస్): మంగళగిరిలోని తెలుగుదేశం పార్టీ కేంద్ర కార్యాలయం నందు పార్టీ నాయకులకు శిక్షణ తరగతులు నిర్వహించటం జరిగింది. ఈ శిక్షణా కార్యక్రమంలో చిలకలూరిపేట పట్టణ తెలుగుదేశం పార్టీ అధ్యక్షులు పఠాన్ సమద్ ఖాన్ ,ప్రధాన కార్యదర్శి మద్దుమాల రవి పాల్గొన్నారు.ఈ శిక్షణా తరగతులు రెండు రోజుల పాటు నిర్వహించబడుతున్నాయి. ఇందులో భాగంగా మొదటి రోజున పార్టీ బలోపేతానికి తీసుకోవాల్సిన చర్యలు, సామాజిక చైతన్యం, ఎన్నికల ఓటర్ లిస్ట్ పై అవగాహన వంటి ముఖ్య అంశాలపై శిక్షణ కొనసాగింది. ఈ సందర్భంగా నాయకులు మాట్లాడుతూ, ఇటువంటి శిక్షణ కార్యక్రమాలు పార్టీని మరింత బలోపేతం చేయడంలో కీలక పాత్ర పోషిస్తాయని తెలిపారు.

గ్రూప్ -2 కు సెలెక్ట్ అయిన కార్యదర్శి కి గ్రామస్తులు సన్మానం

కొయ్యూరు, అల్లూరి జిల్లా ఫిబ్రవరి 02 (అఖండ భూమి న్యూస్): కొయ్యూరు మండలంలోని మంప సచివాలయంలో పనిచేసే సెక్రటరీ ఎల్.వి.రవి గ్రూప్ - 2 కి ఎంపికైన నేపథ్యంలో ఆయనను సోమవారం స్థానిక సచివాలయం లో మాజీ ఎంపీటీసీ శివరామరాజు, పిసా కమిటీ కార్యదర్శి సత్తిబాబు, టీడీపీ నాయకులు కె.రాంబాబు, భాస్కరరావు తదితరులు గ్రామస్తులు ఆయనను దుశాలువ తో ఘనంగా సన్మానం చేశారు. తమ గ్రామ సచివాలయం లో గ్రూప్ -2 కి సెలెక్ట్ అయిన రవి ప్రజలకు అందుబాటులో ఉంటూ సేవలు అందించే వారని కొనియాడారు.ఈ సన్మాన కార్యక్రమంలో వి ఆర్ ఓ మరియమ్మ, సచివాలయం సిబ్బంది గ్రామస్తులు పాల్గొన్నారు.

భక్తిశ్రద్ధలతో శ్రీ తాతా లాలు స్వామి ఉరుసు

క్రిష్ణగిరి ఫిబ్రవరి 2(అఖండ భూమి న్యూస్) మండల పరిధిలోని చిట్యాల గ్రామంలో వెలసిన శ్రీ తాతా లాలు స్వామి ఉరుసు ఉత్సవాలు ఘనంగా జరిగాయి. సోమవారం ఉరుసు ఉత్సవాల్లో భాగంగా భక్తులు పెద్ద ఎత్తున స్వామివారి దర్గాలో భక్తిశ్రద్ధలతో పూజలు నిర్వహించారు. శ్రీ తాతా లాలు స్వామి ఉరుసు సందర్భంగా పత్తికొండ మార్కెట్ యార్డ్ చైర్మన్ ఆలశీకొండ నబి సాహెబ్, ఆలంకొండ సర్పంచ్ షహనా టిడిపి నాయకులు యస్.ఎండి.రఫీ కుటుంబ సభ్యులు స్వామివారి దర్గాలో ప్రత్యేక పూజలు నిర్వహించి మొక్కులు తీర్చుకున్నారు. స్వామివారి ఉరుసును పురస్కరించుకొని గ్రామంలో బంధుమిత్రుల రాకపోకల సందడితో గ్రామ వీధులు కిటకిటలాడాయి. శ్రీ తాత లాలు స్వామి ఉరుసు ఉత్సవాలలో ఎలాంటి అవాంఛనీయ ఘటనలు చోటు చేసుకోకుండా సీఐ యుగంధర్ ఎస్సై జి కృష్ణమూర్తి తమ సిబ్బందితో గట్టి బందోబస్తు చర్యలు చేపట్టారు.

చంద్రబాబు ఎప్పటికీ మచ్చలేని చంద్రుడే : ప్రత్తిపాటి

సూర్యచంద్రులు గతి తప్పరన్నది ఎంత నిజమో.. చంద్రబాబు తప్పు చేయరన్నది అంతే నిజం

అధికార పొగరుతో నాడు జగన్ టీడీపీపై మోపిన నేరాభియోగాలు.. తప్పుడుకేసులు నేడు విచారణ సంస్థల సమగ్ర దర్యాప్తుతో పటాపంచలు అవుతున్నాయి

కల్తీ నెయ్యి కేసు తనకు, తన పార్టీకి భారీ డిఫెక్ట్ అవుతుందనే జగన్... అంబటి, జోగిలను చంద్రబాబు, లోకేశ్ లపైకి ఉసిగొల్పాడు. మాజీమంత్రి ప్రత్తిపాటి

చిలకలూరిపేట ఫిబ్రవరి 02 (అఖండ భూమి న్యూస్): పక్కా పథకం, ప్రణాళికతో తన విద్వేష రాజకీయాల్లో భాగంగా, అధికారంలో ఉన్నానన్న పొగరుతో నాడు జగన్... టీడీపీ అధినేత చంద్రబాబు సహా, నాతోపాటు పార్టీ ప్రధాన నాయకులపై మోపిన అభియోగాలు, తప్పుడు కేసులు నిలబడవని నాడే చెప్పాం. కాలగమనంలో జగన్ కపట రాజకీయాలు దూదిపింజల్లా తేలిపోతాయని అప్పుడే ప్రజలకు తెలియచేశాం. టీడీపీ నిర్మూలనే లక్ష్యంగా, వైకాపా ప్రభుత్వం నిరాటకంగా ఐదేళ్లపాటు సాగించిన కక్షసాధింపులు, కుట్రలు నేడు విచారణ సంస్థల సమగ్రదర్యాప్తులో పటాపంచలవుతున్నాయి. స్కిల్ కేసు విచారణలో భాగంగా నాడు సిట్ చంద్రబాబు పాత్రకు క్లీన్ చిట్ ఇవ్వడాన్ని తప్పుపట్టిన వైసీపీనేతలు.. నేడు ఈడీ క్లీన్ చిట్ కు ఏం వక్రభాష్యాలు చెబుతారు? చంద్రబాబు ఎప్పటికీ మచ్చలేని చంద్రుడే అన్నది జగమెరిగిన సత్యం, సూర్యచంద్రులు గతితప్పరు అన్నది ఎంత నిజమో.. ముఖ్యమంత్రి చంద్రబాబునాయుడు తప్పు చేయరు అన్నది అంతే నిజం. ఈ వాస్తవం గ్రహించకుండా నాడు అధికార మదంతో జగన్ తన అవినీతి మకిలను చంద్రబాబుకు ఆపాదించే ప్రయత్నం చేసి, కొరివితో తల గోక్కున్నాడు.

జగన్.. అంబటి, జోగిలను ఉసిగొల్పాడు...

కుట్ర కుతంత్రాలు, విద్వేష విధ్వంసాలే కేంద్రంగా, రాష్ట్ర వినాశనమే లక్ష్యంగా జగన్ సాగిస్తున్న క్రిమినల్ పాలిటిక్స్ ను ప్రజలు ఎప్పటికీ విశ్వసించరని మరోసారి రుజువైంది. కూటమి ప్రభుత్వ సుస్థిరపాలన, సమగ్రాభివృద్ధికి అడ్డుకట్ట వేయడం... పెట్టుబడులు ఆకర్షణలో రాకెట్ స్పీడ్ తో దూసుకుపోతున్న చంద్రబాబును నిలువరించడం జగన్ తరం కాదు. కల్తీనెయ్యి వ్యవహారం ఎఫెక్ట్ ..తనకు, తన పార్టీకి భారీ డిఫెక్ట్ కాకూడదనే తన మురికి రాజకీయాల్లో భాగంగానే జగన్.. ఉన్నపళంగా మాజీమంత్రులు అంబటి, జోగిలను చంద్రబాబు, లోకేశ్ లపైకి ఉసిగొల్పాడు. ఈ వాస్తవం ప్రజలు గ్రహించారు కనుకే టీడీపీశ్రేణుల ఆగ్రహానికి జతకలిసి, వైసీపీ శ్రేణుల కవ్వింపు చర్యలను సమర్థవంతంగా తిప్పికొట్టారు.

చంద్రబాబు సంకల్ప సాకారానికి మోదీ తనవంతు సహకారం..

విజన్ -2047 లక్ష్యసాధనలో ముఖ్యమంత్రి చంద్రబాబు ఆలోచనలు, ఆవిష్కరణలకు కార్యరూపమిచ్చేలా తాజా బడ్జెట్ లో ఏపీకి కేటాయింపులు జరిగాయి. హైస్పీడ్ రైల్ కారిడార్లు, తయారీ రంగాలకు ప్రోత్సాహకాలు, ఎం.ఎస్.ఎం.ఈల బలోపేతానికి సహకారం వంటి నిర్ణయాలతో కేంద్ర ఆర్థికమంత్రి నిర్మలా సీతారామన్ ఏపీ ఆర్థిక ప్రగతికి ఊతమిచ్చారు. బడ్జెట్లో దీర్ఘకాలిక అభివృద్ధి లక్ష్యాల సాధనకు అధిక ప్రాధాన్యత ఇచ్చిన మోదీ దూరదృష్టి.. చంద్రబాబు భవిష్యత్ సంకల్పాన్ని తప్పకుండా సాకారం చేస్తుంది." అని మాజీమంత్రి ప్రత్తిపాటి ఒక ప్రకటనలో అభిప్రాయపడ్డారు.

ఇలాంటి బడ్జెట్ ల తో భారత్ ఎప్పుడు వికసిస్తుంది

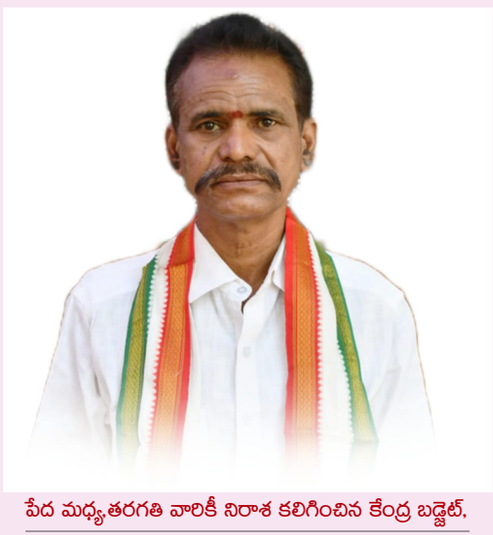

పేద మధ్య తరగతి వారికీ నిరాశ కలిగించిన కేంద్ర బడ్జెట్,

రాజమహేంద్రవరం ఫిబ్రవరి 02 (అఖండ భూమి న్యూస్): ఈ రోజు కేంద్ర ఆర్థిక మంత్రి ఎమ్ నిర్మలా సీతా రామన్ పార్లమెంట్ లో 2026-2027 వ సంత్సరానికి బడ్జెట్ ప్రవేశ పెట్టారు వారికి ముందుగా అభినందనలు, వారు ప్రవేశ పెట్టిన బడ్జెట్ బీజేపీ మార్క్ జుమ్లా బడ్జెట్ గా కన్పిస్తుంది, సుమారు 53:47 కోట్ల అంచనాలతో ప్రవేశ పెట్టిన బడ్జెట్ లో లోటు 16:90 లక్షల కోట్లు కావటం వలన ఈ బడ్జెట్ ఫలాలు ప్రజలకు ఏమాత్రం అమలు అవుతాయో మనకు అర్థం కానీ విషయం, ముఖ్యంగా వ్యవసాయ ఆధారిత, మరియు గ్రామీణ భారత్ దేశ మైన భారత?లో వాటికీ సరి అయిన కేటాయింపులు లేకుండా తక్కువు గా కేటాయింపులు చేయటం, రక్షణ, రవాణా రంగాలకు ఎక్కువుగా కేటాయించడం వలన గ్రామీణ భారతం ఏవిధంగా అభివృద్ధి సాధిస్తుంది? అది బీజేపీ వారికే తెలియాలి, మధ్య తరగతి వారికీ ఆదాయం పన్ను విషయంలో ఏ విధమైన ఊరట కన్పించలేదు, వికసిత్ భారత్ మిషన్ పేరుతొ ప్రవేశపెట్టిన ఈ బడ్జెట్ వట్టి డోల్ల కాగితం పొట్లం వంటిది, విద్యా రంగం, ఆరోగ్య రంగం, కేటాయింపులు నిరాశ కలిగించాయి ఇండస్ట్రీ స్ స్థాపన ద్వారా ఉద్యోగాల కల్పన అనే ఆలోచన బడ్జెట్ లో కన్పించలేదు సేవా రంగంలో కేటాయింపులు కార్పొరేట్లకే మేలు చేస్తాయి × ఐటి రంగం కేటాయింపులు ప్రైవేట్ రంగాన్ని ఎదురుకునే స్థాయి లో లేవు, ఈసాన్య రాష్ట్రా ల కు ప్రత్యేక కేటాయింపులు బీజేపీ కి రాబోవు ఎన్నకల కేటాయింపులుగా కనిపిస్తున్నాయి ఇక రూపాయి రాకలో 20% వడ్డీలా రూపంలో చెల్లిస్తే బడ్జెట్ అంచనాలు ఏవిధంగా అందుకోగలం? ఆంధ్ర, ఒరిస్సా, కేరళ, తమిళనాడు రాష్ట్రాలలో ఖనిజాల వెలికి తీత పేరు తో కేంద్రం కార్పొరేట్ల దోపిడీకి తెర లేపుతున్నట్టుగా కనపడు తున్నది ఇది ఆదివాశీలకు ఎంతో నష్టం కలిగిస్తుంది వర్గ వైశమ్యాలు ఏర్పడే ప్రమాదం ఉంది. ఇక ఆంధ్రప్రదేశ్ విషయానికి వస్తే పోలవరానికి 3320 కోట్ల కేటాయింపు తో ఈ ప్రాజెక్ట్ ఎప్పటికి పూర్తి కావాలి? నిర్వాశితుల పరిస్థితి ఏమిటి అలాగే మిగతా అమరావతి, రోడ్స్, పట్టణభివృద్ధి, విభాగలలో అరకొర కేటాయింపులతో ఏమి చేయగలం దీనికి మన రాష్ట్ర నాయకులు ఏమి సమాధానం చెపుతారు ఇలాంటి బడ్జెట్ ల తో భారత్ ఎప్పుడు వికసిస్తుంది

కోస మెరుపు: బడ్జెట్ ప్రవేశపెట్టిన రోజే స్టాక్ మార్కెట్ భారీ పతనంవికసిత భారత్ నీవు ఎక్కడ.

విద్యార్థులు సోషల్ మీడియాకు దూరంగా ఉంటూ, చదువుపై ఏకాగ్రత వహించాలి : బాలలత

స్థానిక ఆక్స్‌ఫర్డ్ ఐఐటి స్కూల్‌లో మోటివేషనల్ స్పీకర్ బాలలత ఐ.ఎ.ఎస్ విద్యార్థులకు అద్భుత సందేశం..

చిలకలూరిపేట ఫిబ్రవరి 02 (అఖండ భూమి న్యూస్): ప్రముఖ సివిల్స్ కోచ్ బాలలత ఆక్స్‌ఫర్డ్ ఐఐటి స్కూల్‌లో ఘనంగా స్ఫూర్తిదాయక సదస్సు స్థానిక ఆక్స్‌ఫర్డ్ ఐఐటి స్కూల్ నందు ఈరోజు ప్రముఖ సివిల్స్ ఫ్యాకల్టీ మరియు మోటివేషనల్ స్పీకర్ బాలలత ఐ.ఎ.ఎస్ ముఖ్య అతిథిగా విచ్చేసి, విద్యార్థులను ఉద్దేశించి అద్భుతంగా ప్రసంగించారు. ఈ సందర్భంగా బాలలత మాట్లాడుతూ, విద్యార్థి దశ నుండే స్పష్టమైన లక్ష్యాన్ని ఏర్పరచుకోవాలని సూచించారు. ఐఐటి , ఐఏఎస్ వంటి ఉన్నత శిఖరాలను అధిరోహించాలంటే కేవలం పుస్తక జ్ఞానమే కాకుండా, క్రమశిక్షణ మరియు పట్టుదల ఎంతో అవసరమని తెలిపారు. తన జీవితంలోని అనుభవాలను ఉదాహరణగా చూపిస్తూ, శారీరక లేదా మానసిక అడ్డంకులు ఎదురైనా, ఆత్మవిశ్వాసంతో ముందడుగు వేస్తే విజయం తథ్యమని విద్యార్థులలో స్ఫూర్తిని నింపారు.

కార్యక్రమ విశేషాలు: విద్యార్థులు సోషల్ మీడియాకు దూరంగా ఉంటూ, చదువుపై ఏకాగ్రత వహించాలని బాలలత హితవు పలికారు. అపజయాలకు కుంగిపోకుండా, వాటిని విజయానికి సోపానాలుగా మలుచుకోవాలని పిలుపునిచ్చారు. ప్రతి విద్యార్థి దేశానికి ఉపయోగపడే ఉత్తమ పౌరులుగా ఎదగాలని ఆకాంక్షించారు. అనంతరం పాఠశాల యాజమాన్యం మాట్లాడుతూ, బాలలత సందేశం విద్యార్థులలో నూతనోత్సాహాన్ని నింపిందని, ఇలాంటి ప్రముఖుల మాటలు వారి భవిష్యత్తుకు బంగారు బాటలు వేస్తాయని కొనియాడారు. ఈ కార్యక్రమంలో పాఠశాల చైర్మన్ ఎండీ.హనీఫ్ , డైరెక్టర్లు ఎండి.అస్లం , ఎండి. షాహిన ఉపాధ్యాయ బృందం మరియు పెద్ద సంఖ్యలో విద్యార్థులు పాల్గొన్నారు. కార్యక్రమ చివరలో పాఠశాల యాజమాన్యం బాలలత ను ఘనంగా సత్కరించారు.

వైసీపీ నాయకులకు సవాలు విసిరిన గుంతకల్లు ఎమ్మెల్యే గుమ్మనూరు జయరాం

గుంతకల్లు ప్రతినిధి కసాపురం సురేష్ ఫిబ్రవరి 02 (అఖండ భూమి న్యూస్): మొన్నటి రోజున మన ముఖ్యమంత్రి శ్రీ. నారా చంద్రబాబు నాయుడు గారి మీద అనుచిత వ్యాఖ్యలు చేసిన మాజీ మంత్రి అంబటి రాంబాబు భేషరతుగా క్షమాపణలు చెప్పాలని ఎమ్మెల్యే గుమ్మనూరు గారు ఈరోజు విలేకరుల సమావేశం నిర్వహించి డిమాండ్ చేశారు. ఈసందర్భంగా ఎమ్మెల్యే గారు మాట్లాడుతూ అంబటి రాంబాబు గంట అరగంట పనులు మాని అభివృద్ధి మీద ద్రుష్టి పెట్టి ఉంటే బాగుపడేవాడివి అని వయసు పెరిగింది కానీ బుద్ధి మారలేదు అని జయరాం గారు తెలిపారు.. రేపటి రోజున ఎవరి మెప్పు పొందడానికి ఇలాంటి వ్యాఖ్యలు చేసారో తెలియదు గాని ఇప్పుడు అయితే మీకు జింతా జింతా చేస్తారని ఎమ్మెల్యే గారు తెలిపారు. అనంతరం ఎమ్మెల్యే గారు మాట్లాడుతూ నిన్నటి రోజున వైస్సార్సీపీ విస్తృత స్థాయి సమావేశంలో మాజీ ఎమ్మెల్యే రాచమల్లు మరియు మాజీ ఎమ్మెల్యేలు వెంకట్రామిరెడ్డి జిల్లా అధ్యక్షుడు అనంత వెంకట్రామిరెడ్డి తాడిపత్రి మాజీ ఎమ్మెల్యే పెద్దారెడ్డి మాట్లాడుతూ గుమ్మనూరు జయరాం ఐదు పార్టీల మద్దతుతో గెలిచారని వెంకటరామిరెడ్డి కేవలం ఒక పార్టీ మద్దతుతో ఓడిపోయారని ఎద్దేవ చేశారు ఇప్పుడు మీకు బహిరంగంగా సవాలు విసురుతున్న మీరు ఐదు సంవత్సరాలలో 359 రోజులు పనిచేశారు నేను కేవలం సంవత్సరానికి ఆరు రోజులు చొప్పున పని చేసిన కేవలం 30 రోజుల్లో గుంతకల్ నియోజకవర్గంలో మీసం తిప్పి గెలిచాను అన్న విషయం గుర్తుపెట్టుకోవాలని ఈ సందర్భంగా తెలియజేశారు మీరందరూ ముకుమ్మడిగా వచ్చిన స్థానిక సంస్థల ఎన్నికలలో కచ్చితంగా కూటమి ప్రభుత్వంలో బలపరిచిన అభ్యర్థులు విజయం సాధిస్తారని అప్పుడు మా దమ్ము ఏంటో చూపిస్తామని ఈ సందర్భంగా ఎమ్మెల్యే గుమ్మనూరు జయరాం గారు తెలియజేశారు...ఈ కార్యక్రమంలో గుంతకల్లు పట్టణ మరియు మండల కూటమి నాయకులు కార్యకర్తలు పాల్గొన్నారు...

డాక్టర్ చీదేళ్ళ నాగేశ్వరావు కు అక్కినేని నాగేశ్వరరావు జాతీయ రత్న అవార్డు

యర్రగొండపాలెం ఫిబ్రవరి 02 (అఖండ భూమి న్యూస్): కళా విభుషన్ ఆర్యవైశ్య మహాసభల ఉపాధ్యక్షులు డాక్టర్ చీదేళ్ళ నాగేశ్వరావు కు అక్కినేని నాగేశ్వరావు జాతీయ రత్న అవార్డు 2026 అవార్డును అందజేశారు. ఈ కార్యక్రమం ఆదివారం వైజాగ్ లోని కల్చర్ అకాడమీ దాసరి నారాయణరావు అకాడమీలో సంక్రాంతి కళా సంబరాల 2026 అవార్డ్స్ కార్యక్రమం పిఏ భాస్కరరావు ఆధ్వర్యంలో జరిగింది. సేవా కార్యక్రమాలు కళా సంబరాలును పురస్కరించుకొని సంక్రాంతి కళా సంబరాలు 2026 కార్యక్రమ నిర్వాహకులు మాజీ డిప్యూటీ మేయర్ డాక్టర్ దాడి సత్యనారాయణ, సినీ దర్శకులు దగ్గు వలస దివాకర్, హైకోర్టు న్యాయవాది ఏ. వేణుగోపాల్ వారి చేతులు మీదుగా అందుకున్నారు.

బ్రాహ్మణ కుటుంబాలకు "చేయూత" పథకం క్రింద నిత్యావసర సరుకుల పంపిణీ కార్యక్రమం.

చిలకలూరిపేట ఫిబ్రవరి 02 (అఖండ భూమి న్యూస్): ఆదిత్య బ్రాహ్మణ సేవా సమితి ఆంధ్రప్రదేశ్ బ్రాహ్మణ సంక్షేమ సమాఖ్య, చిలకలూరిపేట నియోజక వర్గ ప్రతినిధుల సంయుక్త ఆధ్వర్యంలో బ్రాహ్మణ కుటుంబాలకు నిత్యావసర సరుకుల పంపిణీ కార్యక్రమం ది. 8-2-2026, ఆదివారం ఉ. 10.00 గం. లకు మన సమితి కార్యాలయంలో జరుగును.

ఈ నెలలో ఎంపిక కాబడిన గ్రహీతలు:

1. పోలూరి మల్లీశ్వరి, చిలకలూరిపేట
2. గోపరాజు నాగభూషణం, చిలకలూరిపేట

దాతలు:

1. శనగల హనుమత్ శాస్త్రి
2. పోలూరి రామచంద్ర మౌళి.

ఈ కార్యక్రమానికి సమితి సభ్యులు, రాష్ట్ర సంఘ ప్రాంతీయ ప్రతినిధులు హాజరు కావలసినదిగా శనగల హనుమత్ శాస్త్రి. ఉపాధ్యక్షులు,(పురోహిత) ఉదయగిరి శ్రావణ్ కుమార్ రాష్ట్ర కార్యదర్శి, (అర్చక) లు కోరారు.

గ్రామాల్లో దేవాలయాల అభివృద్ధి కి కృషి చేస్తా

ఎమ్మెల్యే వరుపుల సత్యప్రభ

ప్రత్తిపాడు(ఫిబ్రవరి 02 (అఖండ భూమి న్యూస్): నియోజకవర్గం లో గ్రామాల్లో దేవాలయాల అభివృద్ధి కి కృషి చేస్తానని ఎమ్మెల్యే వరుపుల సత్య ప్రభ అన్నారు. కొన్ని దశాబ్దాల కాలం నుండి అభివృద్ధికి నోచుకోని ఆలయాలను ప్రభుత్వం దృష్టికి తీసుకువెళ్లి టీటీడీ నుండి నిధులు మంజూరు చేసినందుకు ముఖ్యమంత్రి చంద్రబాబు ఉప ముఖ్యమంత్రి పవన్ కళ్యాణ్ దేవాదాయ శాఖ మంత్రి ఆనం రామ నారాయణరెడ్డి టిటిడి చైర్మన్ బి ఆర్ నాయుడుకు ఎమ్మెల్యే వరుపుల సత్యప్రభ కృతజ్ఞతలు తెలిపారు. నియోజకవర్గంలో దశాబ్దల కాలం నుండి అభివృద్ధికి నోచుకోని గ్రామాలపై దృష్టి సారించి గ్రామాల అభివృద్ధికి సహకరిస్తానని ఎమ్మెల్యేతెలిపారు. నియోజకవర్గంలో ఇప్పటికే కూటమి అభివృద్ధి లో దూసుకుపోతుందన్నారు. ఎన్నికల్లో ఇచ్చిన హామీలను అమలు చేయడమే లక్ష్యంగా ప్రభుత్వం పనిచేస్తుందన్నారు.

రాజముద్ర తో కూడిన నూతన పట్టాదారు పాస్ పుస్తకాలు పంపిణీ

కాట్రేనికోన ఫిబ్రవరి 02 (అఖండ భూమి న్యూస్): డాక్టర్ బి.ఆర్.అంబేద్కర్ కోనసీమ జిల్లా, కాట్రేనికోన మండలం నడవపల్లి, కొప్పిగుంట పంచాయతీలకు సంబంధించిన రాజముద్రతో కూడిన పాస్ పుస్తకాలు పంపిణీ కార్యక్రమం నడవపల్లి పంచాయతీ ఆవరణలో తాసిల్దార్ రవికిరణ్ అధ్యక్షతన జరిగిన కార్యక్రమంలో రైతులకు అందజేశారు. కార్యక్రమంలో తాసిల్దార్ మాట్లాడుతూ పారదర్శకంగా రాజముద్ర మరియు క్యూఆర్ కోడ్ తో రూపొందించిన కొత్త పట్టాదారు పాస్ పుస్తకాల పంపిణీ చేపట్టినట్లు తెలిపారు. అనంతరం మత్స్యకార కార్పొరేషన్ మాజీ చైర్మన్ నాగిడి నాగేశ్వరావు మాట్లాడుతూ గత ప్రభుత్వంలో జరిగిన తప్పులను సరిదిద్దుతూ కేవలం రాజు ముద్ర తో మాత్రమే పాస్ పుస్తకాలు తయారు చేయడం జరిగిందన్నారు. కార్యక్రమంలో నడవపల్లి సర్పంచ్ దొమ్మేటి పల్లవి, గెద్దనపల్లి సర్పంచ్ దంతులూరి కృష్ణంరాజు, నీటి సంఘం అధ్యక్షులు ఆకాశం శ్రీనివాస్, ఆక్వా బోర్డ్ డైరెక్టర్ విత్తనాల బుజ్జి, నడింపల్లి సుబ్బరాజు, పిఎస్ఎన్ రాజు, గ్రామ కమిటీ ప్రెసిడెంట్ గొవ్వాల సత్తిబాబు, సీతారాజువర్మ, గిడ్డి రాంమోహన్ రావు, రెవెన్యూ ఇతర కూటమి నాయకులు రెవెన్యూ అధికారులు సిబ్బంది పంచాయతీ సిబ్బంది గ్రామ ప్రజలు తదితరులు పాల్గొన్నారు

శ్రీశైల దేవస్థానం క్యు లైన్ పరిశీలన లో జిల్లా కలెక్టర్ జి రాజకుమారి దేవదాయ కమిషనర్ రామచంద్ర మోహన్

శ్రీశైలం ఫిబ్రవరి 02 (అఖండ భూమి న్యూస్): శ్రీశైల దేవస్థానం భక్తుల దర్శనార్థం,క్యూలైన్లను పరిశీలిస్తున్న దేవదాయ శాఖ కమిషనర్ రామచంద్ర మోహన్మరియు జిల్లా కలెక్టర్ జి. రాజకుమారి, జిల్లాఎస్పీ సునీల్ షోరాణ్, ధర్మకర్తల మండలి అధ్యక్షులు పోతుగుంటరమేష్ నాయుడు, కార్యనిర్వహణాధికారి యం. శ్రీనివాసరావు ఆలయ సిబ్బంది,తదితరులు పాల్గొన్నారు

సీఎం రిలీఫ్ ఫండ్ చెక్కులు పంపిణి...

డోన్ ప్రతినిధి గణేష్, ఫిబ్రవరి 02 (అఖండ భూమి న్యూస్): ప్యాపిలి పట్టణంలోని తెలుగుదేశం పార్టీ కార్యాలయంలో ముఖ్యమంత్రి సహాయ నిధి (జవీ=ళీ) ద్వారా మంజూరైన మొత్తం 10,80,426/- (అక్షరాలా పది లక్షల ఎనభై వేల నాలుగు వందల ఇరవై ఆరు రూపాయలు)విలువైన చెక్కులను డోన్ శాసనసభ్యులు కోట్ల జయ సూర్య ప్రకాష్ రెడ్డి లబ్ధిదారులకు పంపిణీ చేశారు.ఈ కార్యక్రమంలో మండల టీడీపీ నాయకులు పాల్గొన్నారు...

లింగపాలెం: లో పట్టాదారు పాసుపుస్తకాలు అందజేసిన జిల్లా కలెక్టర్,

ఏలూరు జిల్లా ఇంచార్జ్ (పసుపులేటిసత్యనారాయణ) ఫిబ్రవరి 02 (అఖండ భూమి న్యూస్): ఏలూరు జిల్లా చింతలపూడి నియోజకవర్గ లింగపాలెం మండలం గణపవరం గ్రామంలో సోమవారం మీ భూమి - మీ హక్కు కార్యక్రమం జరిగింది. ఈ కార్యక్రమంలో ఏలూరు జిల్లా కలెక్టర్ వెట్రి సెల్వి ఎమ్మెల్యే సొంగ రోషన్ కుమార్ నూజివీడు సభ కలెక్టర్ వినూత్న పాల్గొన్నారు. రైతులకు ప్రభుత్వ రాజముద్రతో కూడిన పట్టాదారు పాస్ పుస్తకాలను అందజేశారు. ఈ పాస్ పుస్తకాలు వివాదానికి తావు లేకుండా ఉంటాయని క్యూఆర్ కోడ్ ద్వారా వివరాలను చెక్కు చేసుకోవచ్చని సూచించారు.

పెట్రోల్ బాంబులతో పచ్చ గూండాల వీరంగం

నిన్న అంబటి రాంబాబు, నేడు జోగి రమేష్ ...

మాజీ ప్రజా ప్రతినిధులకే రక్షణ లేదు! సామాన్యుల గతి ఏమిటి?

కూటమి ప్రభుత్వ నిరంకుశత్వం .

కేంద్ర హోమ్ మంత్రిని కలుస్తాం! రాష్ట్రంలో పరిస్థితులను వివరిస్తాం - మాజీ ఎంపీ మార్గాని భరత్

రాజమహేంద్రవరం ఫిబ్రవరి 02 (అఖండ భూమి న్యూస్): రాష్ట్రం వరస ఘటనలపై వై యస్ ఆర్ కాంగ్రెస్ పార్టీ జాతీయ అధికార ప్రతినిధి రాజమండ్రి మాజీ ఎంపీ మార్గాని భరత్ వరస ఘటనలపై భరత్ విరుచుకు పడ్డారు! ప్రజాస్వామ్యంలో ఉన్నామా నిరంకుశ పాలనలో ఉన్నామా! పట్టపగలు సామాన్య ప్రజల ఎదురుగా సాక్షాత్తు ప్రజా రక్షకులు పోలీసుల సాక్షిగా మాజీ మంత్రి జోగి రమేష్ ఇంటిమీద పెట్రోల్ బాంబుల దాడిని వై యస్ ఆర్ కాంగ్రెస్ పార్టీ తీవ్రంగా ఖండిస్తున్నాం. ఇద్దరు మాజీ మంత్రులు, కాపు కులస్తులైన అంబటి రాంబాబు, బీసీ కులస్తులైన జోగి రమేష్ ఇళ్లపైన పచ్చ గూండాల దాడి! జరుగుతున్న పరిణామాలను బట్టి అన్నీ పెద్దవాళ్లకు వాళ్ళ కనుసన్నలలో తెలిసే జరుగుతున్నాయి డైవర్షన్ పాలిటిక్స్ కి కేర్ ఆఫ్ అడ్రస్ చంద్రబాబు, తిరుమల లడ్డు వ్యవహారంలో సీబీఐ, సిట్ తీర్పు విషయంలో చుక్కెదురు , కూటమి ప్రభుత్వానికి చావు దెబ్బ. అందుకే ఈ నీచాతి నీచమైన దాడులకు ఎగబడ్డ పచ్చ బ్యాచ్లు. ఈ నిరంకుశ పాలన పై కేంద్ర హోమ్ మంత్రిని కలుస్తాం రాష్ట్ర పరిస్థితులను వివరిస్తాం కేంద్ర బలగాల సహాయం కోరతాము! ఈ కార్యక్రమంలో సిటీ పార్టీ శ్రేణులు నాయకులు పాల్గొన్నారు..

కె.వి.పి.ఎస్ ఆధ్వర్యంలో ఎమ్మెల్యేకి వినతిపత్రం

నందికొట్కూరు ఫిబ్రవరి 02 (అఖండ భూమి న్యూస్): నంద్యాల జిల్లా మిడ్తూర్ మండలం చింతలపల్లి గ్రామంలో నందికొట్కూరు ఎమ్మెల్యే గిత్త. జయసూర్య గారికి గ్రామ సమస్యల పైన సి.పి.ఎం పార్టీ కె.వి.పి.ఎస్ ఆధ్వర్యంలో అర్జీ ఇవ్వడం జరిగింది. ఈ కార్యక్రమంలో టి.ఓబులేసు,జి.లింగస్వామి, పుల్లయ్య,చంద్ర, గోపాలు,బకిరయ్య,మల్లీ.సురేష్,పాల గురు,ఆల్పు.శేఖరు,బాలస్వామి, తదితరులు పాల్గొన్నారు.

శ్రీశైలం, నల్లమల టైగర్ రిజర్వ్ పరిధిలో ప్లాస్టిక్ నిషేధం

శ్రీశైలం ఫిబ్రవరి 02 (అఖండ భూమి న్యూస్): శ్రీశైలం నల్లమల టైగర్ రిజర్వ్ పరిధిలో ప్లాస్టిక్ వినియోగాన్ని పూర్తిగా నిషేధించిన విషయం శ్రీశైల మండల దుకాణదారులకు మరియు ప్రజలకు తెలిసిందే ఈ నిషేధాన్ని కఠినంగా అమలు చేసేందుకు అటవీ శాఖ తరచుగా తనిఖీలు నిర్వహిస్తూ చర్యలు తీసుకుంటోంది.ఈ సందర్భంగా, కొణిదెల గ్రామానికి చెందిన, జుటకుల నరేంద్ర అనే వ్యక్తి,వాహనం నంబర్-ఆ్రా 39 ఎ 5382 గల టెంపో వాహనంలో, నందికొట్కూరు నుండి శ్రీశైలం, లోని గౌడ్ సత్రానికి నిషేధించబడిన సింగిల్ యూజ్ ప్లాస్టిక్ వస్తువులను రవాణా అవుతుండగా ,శ్రీశైలం రేంజ్ అటవీ సిబ్బంది సాక్షి గణపతి సమీప ప్రాంతంలో తనిఖీలు నిర్వహిస్తుండగా . తనిఖీల సమయంలో వాహనంలో 6080 ప్లాస్టిక్ ప్లేట్లు మరియు 2000 ప్లాస్టిక్ గ్లాసులు మరియు బఫే ప్లేట్లు,వాహనంలోఉన్నట్లు గుర్తించి,స్వాధీనం చేసుకున్నారు., శ్రీశైలం ప్రాంతం పర్యావరణ

పరిరక్షణ దృష్ట్యా అత్యంత ప్రాధాన్యత గల,ఆధ్యాత్మిక మరియు పర్యాటక కేంద్రం కనుక, ఇక్కడ ప్లాస్టిక్ వినియోగం వలన అటవీ ప్రాంతానికి, వన్యప్రాణులకు మరియు ప్రకృతి సమతుల్యతకు తీవ్ర నష్టం కలుగుతుంది. అందువల్ల శ్రీశైలం ప్రాంతంలోని అన్ని సత్రాల నిర్వాహకులు, దుకాణదారులు, హటరీటల్ యజమానులు మరియు వ్యాపారులు తప్పనిసరిగా ఈ నిబంధనలను పాటించవలసినదిగా తెలియజేయడమైనది. సింగిల్ యూజ్ ప్లాస్టిక్ వస్తువుల స్థానంలో పర్యావరణహితమైన కాగితం ఇతర ప్రత్యామ్నాయ వస్తువులను వినియోగించవలసిందిగా ప్రతి ఒక్క దుకాణదారులకు సూచించడమైనది. ఈ నిబంధనలను అతిక్రమించిన పక్షంలో శ్రీశైలం అటవీశాఖ కఠినమైన చట్టపరమైన చర్యలు తీసుకోబడతాయని హెచ్చరించడమైనది. పర్యావరణ పరిరక్షణ ప్రతి పౌరుడి బాధ్యతగా భావించి, శ్రీశైలం ప్రాంతాన్ని ప్లాస్టిక్ రహిత ప్రాంతంగా మార్చేందుకు అటవీ శాఖకు ప్రతి ఒక్కరు సహకరించవలసిందిగా ఫారెస్ట్ రేంజ్ ఆఫీసర్, శ్రీశైలం వారు కోరడమైనది శ్రీశైలం రేంజ్ అధికారి తెలిపారు

సీఎం చంద్రబాబుకు మాజీ మంత్రి ముద్రగడ లేఖ

ప్రధానమంత్రిని మన రాష్ట్రానికి ఎమర్జెన్సీ పెట్టమని అడగండి.

ప్రతిపక్షాన్ని మీ పదవి కాలం పూర్తయ్యే వరకు జైల్లో పెట్టడానికి ఉపయోగపడుతుంది.

కాపు కులం మీ మీద ఎంతో కోపంగా ఉన్నా,పవన్ కళ్యాణ్ మీద ప్రేమతో మీకు మద్దతు ఇవ్వడం జరిగింది.

మీ పాలనలో కాపు కులాన్నే ఎందుకు టార్గెట్ చేస్తున్నారు.

కాపు కులాన్ని ఈ రాష్ట్రం నుండి వేరే రాష్ట్రానికి కట్టు బట్టలతో పంపించే కార్యక్రమం చేయండి.

లేఖలో ముద్రగడ ఘాటు వ్యాఖ్యలు

ప్రత్తిపాడు, ఫిబ్రవరి 02 (అఖండ భూమి న్యూస్): ఈ మధ్య గాడి తప్పిన మీ రాక్షస పాలనలో దహనకాండ చూస్తుంటే చాలా దుర్మార్గంగా కనిపిస్తుంది.ప్రధానమంత్రిని ఆంధ్రప్రదేశ్ రాష్ట్రానికి ఎమర్జెన్సీ పెట్టమని అడగండి.దీంతో మీ పదవీకాలం పూర్తయ్యే వరకు ప్రతిపక్షాన్ని జైల్లో పెట్టడానికి ఉపయోగపడుతుందని నా బలమైన అభిప్రాయం అని మాజీ మంత్రి,రాష్ట్ర వైఎస్సార్ కాంగ్రెస్ పార్టీ పొలిటికల్ అడ్వైజరీ కమిటీ సభ్యులు ముద్రగడ పద్మనాభం ముఖ్యమంత్రి చంద్రబాబునాయుడుకు, మంత్రి లోకేష్ కు సోమవారం ఘాటుగా లేఖ రాశారు.మాజీ మంత్రులు విడదల రజిని,అంబటి రాంబాబు,జోగి రమేష్ లను ఘోరాతి ఘోరంగా అవమానించడం ఎంతవరకు న్యాయమని,దేశంలో ఏ రాష్ట్రంలో అయినా మీలాంటి పరిపాలన ఉందా అని చంద్రబాబును ముద్రగడ ప్రశ్నించారు.తిరుపతి లడ్డులో నెయ్యిలో కల్తీ జరగలేదని సిబిఐ రిపోర్టు ఇవ్వడంతో మీరు చెప్పింది అబద్ధమని తేలిపోవడం వల్ల ఒక అబద్ధాన్ని కప్పిపుచ్చుకోవడానికి మీరు పడుతున్న పాట్లు అంతా ఇంతా కాదన్నారు.సిబిఐ రిపోర్టు వచ్చిన తర్వాత అయినా సరే మీరు చెప్పింది పొరపాటు అయిందని మీరు చెప్పిఉంటే చాలా బాగుండేదని,మీ గౌరవం ఎంతో పెరిగేదని చంద్రబాబును ఉద్దేశించి అన్నారు.తమరి పరిపాలనలో ఎంతసేపు కాపు కులాన్నే ఎందుకు టార్గెట్ చేస్తున్నారని చంద్రబాబును ప్రశ్నించారు.గతంలో నా కుటుంబాన్ని,ఈరోజు అంబటి రాంబాబు కుటుంబాన్ని అవమానాలకు గురిచేసారు. చేస్తున్నారు.ఇది ఎంతవరకు సబబు అని ముద్రగడ చంద్రబాబును ప్రశ్నించారు. గతంలో ఈ మీకు అధికారం రావడం కోసం ఈ కాపు కులానికి బీసీ రిజర్వేషన్లు ఇస్తానని చెప్పి అధికారంలోకి వచ్చిన తర్వాత కాపు కులాన్ని మోసం చేసిన ఘనత మీది కాదా అన్నారు.కాపు కులం మీ మీద ఎంతో కోపంగా ఉన్నప్పటికీ ఉపముఖ్యమంత్రి పవన్ కళ్యాణ్ మీద ఉన్న ప్రేమతో మీకు మద్దతు ఇవ్వడం జరిగిందని నా

అభిప్రాయమన్నారు.పవన్ కళ్యాణ్ మద్దత్తు ఇవ్వడం వల్లే మీరు జైలులో ఉన్నప్పుడు డీలా పడిపోయిన మీ కార్యకర్తలు రోడ్డుమీదకు వచ్చిన సంగతీ,ఈరోజు మీరు అధికారంలోకి వచ్చిన సంగతి నిజం కాదా అని ముఖ్యమంత్రి చంద్రబాబునాయుడును ముద్రగడ ప్రశ్నించారు.అయినప్పటికీ ఈ కులం మీద మీరు ఎప్పుడూ రగిలిపోతూనే ఉన్నారు.దయచేసి కాపు కులాన్ని ఈ రాష్ట్రం నుండి వేరే రాష్ట్రానికి కట్టుబట్టలతో పంపించే కార్యక్రమం చేయండని లేఖలో పేర్కొన్నారు.

వ్యాసారావు కన్నుమూత

కాకినాడ ఫిబ్రవరి 02 (అఖండ భూమి న్యూస్): కాకినాడ మధ్వసభ కమిటీ కోశాధికారి వేముగంటి శ్రీరామనరసింహారావు తండ్రి వ్యాసారావు(92) ఆదివారం మధ్యాహ్నం కన్నుమూశారని తెలుపుటకు చింతిస్తున్నాము. ఆంధ్రప్రదేశ్ వ్యవసాయ శాఖలో పనిచేసిన అయిన ఎంతో మంచి పేరు తెచ్చుకోవడమే కాక మధ్వ సిద్ధాంత అభివృద్ధికి ఆయన వంతు సలహాలు సూచనలు ఇస్తూ కాకినాడలో ఎంతో గుర్తింపు పొందారు. ఆధ్యాత్మిక కార్యక్రమాలలో ముందుంటూ తన వంతు సహాయ సహకార అందిస్తూ పరువురికి మార్గదర్శకంగా నిలిచిన వ్యాసారావు మరణం తీరని లోటుగా భావిస్తున్నామని మాధ్వసభకమిటీ అధ్యక్షులు కోపల్లె శేషగిరిరావు, కార్యదర్శి రాచూరి శేషగిరిరావు సంయుక్త కార్యదర్శి డాక్టర్ యాతరగిరి పరశురామ్ లు తమ సంతాప సందేశంలో పేర్కొన్నారు. రాజమండ్రి ఉ త్తరాదిమఠ పునర్ నిర్మాణ కమిటీ కార్యదర్శి కందాల నరసింహారావు కూడా తమ సంతాప సందేశంలో ఆయన మరణం తీరని లోటుగా ప్రస్తావించారు. వారి కుటుంబానికి ప్రగాఢ సంతాపాన్ని వ్యక్తం చేశారు. వ్యాసారావుకు ఇద్దరు కుమారులు ఉన్నారు. బీమా సంస్థలో డెవలప్మెంట్ ఆఫీసర్ గా నరసింహారావు పనిచేస్తున్నారు. సోమవారం స్థానిక రామారావు పేట ఎండోమెంట్స్ కార్యాలయ సమీపంలో ఉన్న నరసింహారావు స్వగృహంలో వ్యాసారావు పార్థవ శరీరానికి పలువురు నివాళు లర్పించారు.

చిన్నారులకు కిట్లు పంపిణీ

కాకినాడ ఫిబ్రవరి 02 (అఖండ భూమి న్యూస్): రోటరీ గోల్డెన్ జూబ్లీ క్లబ్ అధ్యక్షులు వంశీ చెస్ట్ అండ్ చిల్డ్రన్స్ హాస్పిటల్ అధినేత డాక్టర్ టీవీ గోపీనాథ్ మరియు చేయూత స్వచ్ఛంద సేవ సంస్థ వ్యవస్థాపకులు డాక్టర్ ఎం రవి కుమార్ సంయుక్త ఆధ్వర్యంలో చిన్నారులకు పౌష్టిక ఆహార పంపిణీ కార్యక్రమం జరిగింది. స్థానిక రోటరీ క్లబ్ లో క్లర్అధ్యక్షులు గోపీనాథ్ అధ్యక్షతన జరిగిన సమావేశంలో పిడిజీ డాక్టర్ ఎస్ వి ఎస్ రావు ముఖ్య అతిథిగా పాల్గొని సుమారు 30 వేల రూపాయలు విలువచేసే 25 మంది చిన్నారులకు కిట్లను పంపిణీ చేశారు. ఈ సందర్భంగా డాక్టర్ రావు మాట్లాడుతూ పిల్లలు ఆరోగ్యంగా ఎదగడానికి పౌష్టికాహారం ఎంతో అవసరమన్నారు. పౌష్టిక ఆహార లోపంతో చిన్నారులు అనేక సమస్యలు ఎదుర్కొంటున్నారని వివరించారు. డాక్టర్ గోపీనాథ్ ఆధ్వర్యంలో క్లబ్బు సభ్యులు సహకారంతో చేస్తున్న సేవా కార్యక్రమాలు చాలా బాగున్నాయి అని కొనియాడారు. కార్యక్రమంలో కార్యదర్శి డాక్టర్ సానా ప్రవీణ్, కోశాధికారి ఉదయ్ చక్రవర్తి ,రోటరీ అసిస్టెంట్ గవర్నర్ అప్ప సాని కృష్ణకుమారి, చిక్కం రామచంద్ర రావు, జీకే శ్రీనివాసరావు, ప్రెసిడెంట్ ఎలెక్ట్ చందు, మాజేటి పవన్, చిరంజీవి రెడ్డి, డి ఎ ఎన్ ప్రసాద్ వర్మ, ఉమామహేశ్వరరావు, నల్లమిల్లి మాచారెడ్డి సోని బుజ్జి, పరశురామ్ తో పాటు పలువురు పాల్గొన్నారు.

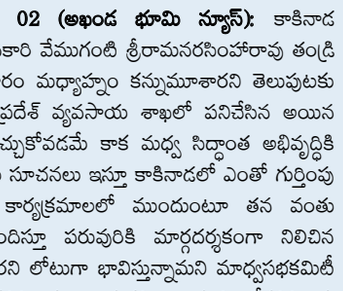

ఐబీఎం ద్వారా అవార్డు ...

వెల్దుర్తి ఫిబ్రవరి 02 (అఖండ భూమి న్యూస్): వెల్దుర్తి మండల పరిధిలోని బోయనపల్లె కాంతారెడ్డి ఐరన్ ఓర్ మైన్స్‌కు నందు గనుల నిర్వహణలో ఉత్తమ ప్రమాణాలు పాటించి నందుకు గాను 2025-26 ఏడాదికి రాష్ట్ర స్థాయి ప్రథమ బహుమతి లభించింది . విజయవాడలోని ఓ ప్రైవేట్ రిసార్ట్స్‌లో నిర్వహించిన మైన్స్ ఎన్విరాన్‌మెంట్ అండ్ మినరల్ కన్సర్వేషన్ వీక్ రాష్ట్రస్థాయి ముగింపు ఉత్సవాల్లో ఈ అవార్డును ప్రదానం చేశారు . అవార్డు ప్రదాత ఇండియన్ బ్యూరో ఆఫ్ మైన్స్ (ఐబీఎం) విజయవాడ డిప్యూటీ కంట్రోలర్ ఆఫ్ మైన్స్ దర్శన్ దీప్ భరద్వాజ్ .అవార్డు గ్రహీత మైన్స్ యజమాని కాంతారెడ్డి తరపున నిర్వాహకుడు సుధీర్ రెడ్డి అవార్డును అందుకున్నారు.గత ఏడాది డిసెంబర్ 8 నుంచి 13వ తేదీ వరకు జరిగిన జాతీయ స్థాయి వారోత్సవాలలో భాగంగా ఐబీఎం బృందం మైన్స్‌ను పరిశీలించి, నిర్వహణ, పర్యావరణ పరిరక్షణ, సుస్థిర మైనింగ్ పద్ధతులు పాటించడంలో అత్యుత్తమంగా నిలిచినట్లు నిర్ధారించింది. ఈ సందర్భంగా మైనింగ్ యజమాని కాంతారెడ్డి మాట్లాడుతూ నిబంధనల మేరకు మైనింగ్ జరపడమే తన బాధ్యత అని, ఈ అవార్డు బాధ్యతను మరింత పెంచిందన్నారు.

జిల్లాలోని మున్సిపాలిటీలలో కాంగ్రెస్ పార్టీ విజయం కాయం

యాదగిరిగుట్ట ఫిబ్రవరి 2.(అఖండభూమి న్యూస్): ఫిబ్రవరి 11న జరగనున్న మున్సిపాలిటీ ఎన్నికలలో జిల్లాలోని అన్ని మున్సిపాలిటీలలో కాంగ్రెస్ పార్టీ విజయం ఖాయమని ప్రభుత్వ విప్, ఆలేరు ఎమ్మెల్యే, జిల్లా కాంగ్రెస్ పార్టీ అధ్యక్షులు బీర్ల ఐలయ్య ధీమా వ్యక్తం చేశారు. సోమవారం నాడు మోత్కురు మున్సిపాలిటి కాంగ్రెస్ పార్టీ అభ్యర్థులను ప్రకటించిన అనంతరం యాదగిరిగుట్ట పట్టణంలో మున్సిపల్ ఎన్నికల ప్రచారం నిర్వహించారు. ఈ సందర్భంగా పట్టణంలోని 9వ, 10వ వార్డులలో కాంగ్రెస్ పార్టీ అభ్యర్థులను భారీ మెజారిటీతో గెలిపించాలని ప్రజలను కోరారు. ఈ ప్రచారంలో భాగంగా ఆయన గడపగడపకు వెళ్లి ఓటర్లను ప్రత్యక్షంగా కలుసుకొని, కాంగ్రెస్ ప్రభుత్వం చేపడుతున్న సంక్షేమ పథకాలు, అభివృద్ధి కార్యక్రమాలను వివరించారు. గత పాలనలో జరిగిన లోపాలను ప్రజలకు గుర్తు చేస్తూ, ప్రస్తుతం రాష్ట్రంలో అమలవుతున్న ప్రజాపాలన ద్వారా అన్ని వర్గాలకు న్యాయం జరుగుతుందని హామీ ఇచ్చారు. స్థానిక అభ్యర్థులకు ప్రజల మద్దతు లభిస్తే పట్టణ అభివృద్ధి మరింత వేగంగా జరుగుతుందని చెప్పారు, మౌలిక సదుపాయాల కల్పనకు ప్రాధాన్యం ఇస్తామని ఈ సందర్భంగా ఆయన ప్రజలకు హామీ ఇచ్చారు. ఈ కార్యక్రమంలో కాంగ్రెస్ పార్టీ నాయకులు, కార్యకర్తలు, అభ్యర్థులు, స్థానిక ప్రజలు పెద్ద సంఖ్యలో పాల్గొన్నారు.

బండమీదిపల్లి పాలిటెక్నిక్ అండర్‌పాస్‌కు శాశ్వత పరిష్కారం

పాలమూరు ఎంపీ డీకే అరుణమ్మ కృషితో పునఃప్రారంభం

మహబూబ్ నగర్. ఫిబ్రవరి 02 (అఖండ భూమి న్యూస్): పాలమూరు నగరంలోని బండమీదిపల్లి, పాలిటెక్నిక్ సమీపంలో ఉన్న అండర్‌పాస్ సమస్యకు శాశ్వత పరిష్కారం లభించింది. ఎంపీ డీకే అరుణమ్మ ప్రత్యేక చొరవతో అండర్‌పాస్‌ను పునఃనిర్మాణం చేసి సోమవారం మధ్యాహ్నం 12.30 గంటలకు అధికారికంగా పునఃప్రారంభించారు.

గొల్లబండ తండా, పాలిటెక్నిక్ లంక ప్రాంత ప్రజలు, విద్యార్థులు గత కొంతకాలంగా ఈ అండర్‌పాస్ మూసివేత కారణంగా తీవ్ర ఇబ్బందులు ఎదుర్కొన్నారు. గత సంవత్సరం ఆగస్టు 14వ తేదీన భారీ వర్షాల కారణంగా అండర్‌పాస్ కూలిపోవడంతో రాకపోకలు పూర్తిగా నిలిచిపోయాయి. అప్పటి నుంచి మునిసిపల్ కమిషనర్, జిల్లా కలెక్టర్, స్థానిక ఎమ్మెల్యే దృష్టికి సమస్యను పలుమార్లు తీసుకెళ్లినా పరిష్కారం దక్కలేదు. ఈ నేపథ్యంలో బండమీదిపల్లి 11వ డివిజన్‌కు చెందిన టి.విజయ్‌కుమార్ సహకారంతో స్థానికులు పాలమూరు ఎంపీ డీకే అరుణమ్మను కలిశారు. ఆమె 2025 డిసెంబర్ 5న స్వయంగా ప్రాంతాన్ని సందర్శించి పరిస్థితిని పరిశీలించారు. సమస్యను అత్యవసరంగా పరిష్కరించాలని సంబంధిత అధికారులను ఆదేశించారు. ప్రారంభంలో నాలుగు నెలల సమయం అవసరమని అంచనా వేసినప్పటికీ, ఎంపీ ఆదేశాలతో కేవలం 40 రోజుల్లోనే అండర్‌పాస్ మరమ్మతులు పూర్తి చేసి ప్రజలకు అందుబాటులోకి తీసుకువచ్చారు.ఈ సందర్భంగా ఎంపీ డీకే అరుణమ్మను ముఖ్య అతిథిగా ఆహ్వానించి స్థానిక ప్రజలు ఘనంగా సన్మానించారు. కార్యక్రమంలో పెద్ద సంఖ్యలో ప్రజలు పాల్గొని ఆమెకు కృతజ్ఞతలు తెలిపారు. అలాగే పాలిటెక్నిక్ కళాశాల గేట్ సమీపంలోని పాత గేట్ ప్రాంతంలో త్వరలోనే పాదచారుల వంతెన నిర్మాణానికి కృషి చేస్తానని ఎంపీ హామీ ఇవ్వడంతో స్థానికులు హర్షం వ్యక్తం చేశారు.

ఫిబ్రవరి 12న సకల కార్మికుల సమ్మెను జయప్రదం చేయాలి -- సీఐటీయూ

హన్వాడ. ఫిబ్రవరి 02 (అఖండ భూమి న్యూస్): ఫిబ్రవరి 12న జరగనున్న సకల కార్మికుల సమ్మెను జయప్రదం చేయాలని కోరుతూ సీఐటీయూ ఆధ్వర్యంలో సోమవారం హన్వాడ మండల కేంద్రంలో అధికారులకు సమ్మె నోటీసులు అందజేశారు. ఈ సందర్భంగా స్థానిక తహసీల్దార్ కిష్టా నాయక్‌కు సమ్మె నోటీసును సీఐటీయూ జిల్లా నాయకులు అందజేశారు. కేంద్రంలోని బీజేపీ ప్రభుత్వం మూడోసారి అధికారంలోకి వచ్చిన తర్వాత నాలుగు కార్మిక కోడ్లను తెచ్చి, 29 కార్మిక చట్టాలను రద్దు చేయడం ద్వారా కార్మికుల సంఘం ఏర్పాటు చేసే హక్కును, సమ్మె చేసే హక్కును నిర్వీర్యం చేస్తోందని సీఐటీయూ నేతలు విమర్శించారు. భవన నిర్మాణ కార్మికుల సంక్షేమ బోర్డును రద్దు చేయడానికి ప్రయత్నాలు చేస్తున్నారని, కనీస వేతనం రూ.26,000 ఇవ్వాలని డిమాండ్ చేశారు. అలాగే ఎల్ఐసీలో వంద శాతం విదేశీ పెట్టుబడులకు అనుమతి, విద్యుత్ సవరణ బిల్లు వంటి ప్రజావ్యతిరేక నిర్ణయాలను వెంటనే ఉపసంహరించాలని డిమాండ్ చేశారు. కార్మిక, రైతు వ్యతిరేక విధానాలను వెనక్కి తీసుకోవాలని కోరారు. ఈ సమ్మెలో భవన నిర్మాణ కార్మికులు, గ్రామ పంచాయతీ ఉద్యోగులు, ఆశా కార్యకర్తలు, అంగన్‌వాడీ కార్యకర్తలు, స్వయం సహాయక సంఘాల ఉద్యోగులు, ఫీల్డ్ అసిస్టెంట్లు తదితర పథక కార్మికులతో పాటు సంఘటిత, అసంఘటిత రంగాల కార్మికులు పెద్ద సంఖ్యలో పాల్గొననున్నట్లు తెలిపారు. ఈ కార్యక్రమంలో సీఐటీయూ జిల్లా కార్యదర్శి నల్లవెల్లి కురుమూర్తి, జిల్లా ఉపాధ్యక్షులు కమరలి, ఏఐకేఎస్ జిల్లా కార్యదర్శి వై. లక్ష్మయ్య, బీసీ సంక్షేమ సంఘం జిల్లా నాయకులు బాబు తదితరులు పాల్గొన్నారు.

వాహనాలు నడుపుతున్న మైనర్లకు కౌన్సెలింగ్

యర్రగొండపాలెం ఫిబ్రవరి 02 (అఖండ భూమి న్యూస్): మైనర్లు వాహనాలు నడపటం చట్టరీత్యా నేరమని యర్రగొండపాలెం ఎస్సై పి.చౌడయ్య అన్నారు. సోమవారం ఎస్సీ హర్షవర్ధన్‌రాజు ఆదేశాల మేరకు ఎస్సై పి చౌడయ్యలు పట్టణంలో విస్తృతంగా వాహనాలు తనిఖీలు చేపట్టారు.వాహనాలు నడుపుతున్న మైనర్లకు కౌన్సెలింగ్ ఇచ్చారు. చిన్న వయసులో వాహనాలు నడపడం చట్టవిరుద్ధమని, ప్రమాదాలకు దారితీసే అవకాశం ఎక్కువగా ఉంటుందని వివరించారు. తల్లిదండ్రులు తమ పిల్లలకు వాహనాలు ఇవ్వకుండా జాగ్రత్తలు తీసుకోవాలని సూచించారు. చిన్నారులు వాహనాలు నడపకుండా చూడాల్సిన బాధ్యత తల్లిదండ్రులదేనన్నారు. సెల్ ఫోన్ మాట్లాడుతూ వాహనం డ్రైవింగ్ చేయకూడదని చెప్పారు. అలాంటప్పుడు ప్రమాదాలు జరిగే అవకాశాలు ఎక్కువగా ఉంటాయని వివరించారు.ప్రతి వాహనదారుడు రోడ్ భద్రతా నియమాలు పాటించాలని సూచించారు.నిబంధనలు ఉల్లంఘించిన వారికి జరిమానాలు విధించారు.ట్రాఫిక్ నియమాలపై అవగాహన కల్పించారు.ద్విచక్రవాహనదారులు తప్పనిసరిగా హెల్మెట్ ధరించాలన్నారు. అతివేగంగా నిబంధనలు ఉల్లంఘించి వాహనాలు నడుపుతున్న వ్యక్తులతో పాటు సరైన ధృవీకరణ పత్రాలు లేకుండా ప్రయాణిస్తున్న వాహనదారులకు జరిమానా విధించారు.

ప్రాతకోట,గణపురం గ్రామాలలో సి.సి రోడ్ల నిర్మాణానికి భూమి పూజ..!!

రూ 70 లక్షలతో సిసి రోడ్ల నిర్మాణం... పలుచాని...

నందికొట్కూరు ఫిబ్రవరి 02 (అఖండ భూమి న్యూస్): నందికొట్కూరు నియోజకవర్గం లోని పగిడ్యాల మండలంలోని తూర్పు పాతకోట, గణపురం గ్రామంలో సీసీ రోడ్ల నిర్మాణానికి సోమవారం మండల కన్వీనర్ పలుచాని. మహేశ్వర్ రెడ్డి,క్లస్టర్ కో-ఆర్డినేటర్ కురువ.చంద్రేష్ లు పూజ చేశారు.ఈ సందర్భంగా పలుచాని. మహేశ్వర్ రెడ్డి మాట్లాడుతూ తూర్పు ప్రాతకోట, గణపురం,రైతు పల్లె,పడమర ప్రాతకోట,ఎన్ గణపురం గ్రామాలలోని వివిధ కాలనీలలో జి.రాం.జి రావు పథకం కింద సి.సి రోడ్ల నిర్మాణం చేపట్టడం జరుగుతుందన్నారు.ఐదు గ్రామాలలో రూ 70 లక్షల నిధులతో రోడ్ల నిర్మాణానికి భూమి పూజ నిర్వహించడం జరిగిందన్నారు.ఈ కార్యక్రమంలో ఆయా గ్రామాల టిడిపి పార్టీ నాయకులు, కార్యకర్తలు, తదితరులు పాల్గొన్నారు.

కొయ్యూరు నూతన తహసీల్దార్ గా మురళీబాబు నియామకం.

కొయ్యూరు, అల్లూరి జిల్లాఫిబ్రవరి 02 (అఖండ భూమి న్యూస్): కొయ్యూరు మండలం నూతన తహసీల్దార్ గా పి. మురళీబాబు నియమితులైయ్యారు.ఈ మేరకు సోమవారం ఆయన ఇక్కడ కార్యాలయంలో తన భాధ్యతలను స్వీకరించారు. ఇంతవరకు ఇక్కడ పనిచేసిన ఎస్ఎల్ వి ప్రసాద్ ఇటీవల అకాల మరణం చెందారు.ఈ పోస్టు లో అల్లూరి జిల్లా కలెక్టర్ కేంద్ర కార్యాలయంలో మెజిస్ట్రేట్ సెక్షన్ లో పనిచేస్తూ ఇక్కడ (కొయ్యూరు) కు నూతన తహసీల్దార్ గా నియమితులైనట్టు మురళీబాబు తెలియజేశారు. స్థానిక సమస్యలు పరిష్కారం చేయటంలో తగిన చర్యలు తీసుకోవటం ప్రజలకు అందుబాటులో ఉంటూ సేవలు అందించేందుకు తగిన ప్రాధాన్యత కల్పిస్తానని నూతన తహసీల్దార్ మురళీబాబు తెలిపారు.

ప్రపంచ చిత్తడి నేలల దినోత్సవం

విద్యార్థులకు అడవుల ప్రాధాన్య వన్యప్రాణుల సంరక్షణపై అవగాహన

యర్రగొండపాలెంఫిబ్రవరి 02 (అఖండ భూమి న్యూస్): ప్రపంచ చిత్తడి నేలల దినోత్సవం సందర్భంగా గంజివారిపల్లిలో మొక్కల నాటడం ప్రపంచ చిత్తడి నేలల దినోత్సవం సందర్భంగా అటవీశాఖ గంజివారిపల్లి రేంజ్ ఆధ్వర్యంలో స్థానిక జిల్లా పరిషత్ హై స్కూల్‌లో మొక్కల నాటే కార్యక్రమం నిర్వహించారు. ఈ కార్యక్రమాన్ని స్కూల్ ప్రధానోపాధ్యాయుల చేత ప్రారంభించారు.ఈ సందర్భంగా పలువురు విద్యార్థులు అడవుల ప్రాముఖ్యత, వన్యప్రాణుల సంరక్షణ అవసరం గురించి వివరించారు. ప్రతి విద్యార్థి అడవులు మరియు వన్యప్రాణుల పరిరక్షణలో తమదైన బాధ్యత తీసుకోవాలని సూచించారు.ఈ కార్యక్రమంలో గంజివారిపల్లి ఫారెస్టు ఆఫీసర్ సూర్య నారాయణ, ఫారెస్ట్ సెక్షన్ ఆఫీసర్ యు.చె. నారాయణ, బీట్ ఆఫీసర్ ఏ. భాను ప్రసాద్, జిల్లా పరిషత్ పాఠశాల సిబ్బంది పాల్గొన్నారు. కార్యక్రమం సార్థకంగా జరిగింది.

నాదెండ్లలో ఎడ్ల పోటీలు ప్రారంభించిన గోనుగుంట్ల , సుబ్బా నాయుడు..

పోటీల్లో గెలుపోటముల కంటే క్రీడా స్ఫూర్తి ముఖ్యం , సీఐ సుబ్బా నాయుడు

చిలకలూరిపేట ఫిబ్రవరి 02 (అఖండ భూమి న్యూస్): నియోజకవర్గ పరిధిలోనీ నాదెండ్ల మండల కేంద్రం నాదెండ్ల గ్రామంలో నందికుంట విఘ్నేశ్వర స్వామి ఆలయ వార్షికోత్సవం సందర్భంగా నిర్వహిస్తున్న ఒంగోలు జాతి వృషభ రాజముల బండ లాగుడు బల ప్రదర్శన పోటీల.ప్రారంభోత్సవ కార్యక్రమానికి ముఖ్య అతిథులుగా రాష్ట్ర గ్రంథాలయ చైర్మెన్ గోనుగుంట్ల కోటేశ్వరరావు, రూరల్ సీఐ బి.సుబ్బానాయుడు లు పాల్గొని రిబ్బన్ కట్ చేసి ప్రారంభించారు, ఈ సందర్భంగా గోనుగుంట్ల కోటేశ్వరరావు మాట్లాడుతూ గ్రామీణ సంస్కృతికి చిహ్నాలైన ఎడ్ల సంప్రదాయాలను కాపాడుకోవాల్సిన బాధ్యత అందరిపైఉందన్నారు. రైతుల శ్రమకు, ఎడ్ల బలానికి నిదర్శనంగానిలిచే ఈ పోటీలు గ్రామీణ ప్రాంతాల్లో కొత్త ఉత్సాహాన్ని నింపుతాయన్నారు. సీఐ సుబ్బా నాయుడు మాట్లాడుతూ పోటీల్లో గెలుపోటముల కంటే క్రీడా స్ఫూర్తి ముఖ్యమని, రైతులు తమ పౌరుషానికి ప్రతీకగా ఈ పోటీలను నిర్వహించుకోవడం అభినందనీయమని పేర్కొన్నారు. పోటీలు శాంతియుతంగా, నిబంధనలకు లోబడి జరగాలని సూచించారు.తదుపరి పోటీల నిర్వాహకులు తొలి రోజు 2 పళ్ళు విభాగానికి పోటీలు నిర్వహించారు, ఈ కార్యక్రమంలో నాదెండ్ల సొసైటీ అధ్యక్షుడు నల్లమోతు హరిబాబు, నాదెండ్ల యస్ ఐ వెంకటేశ్వరరావు మరియు ఆలయ కమిటీ సభ్యులు గ్రామ పెద్దలు,గ్రామ ప్రజలు పాల్గొనటం జరిగింది.తొలి రోజు రెండు పళ్ళ విభాగంలో మొత్తం 10 జతలు పాల్గొన్నాయి.

సయ్యద్ కరిముల్లాను పరామర్శించిన ఎరిక్షన్ బాబు

యర్రగొండపాలెం ఫిబ్రవరి 02 (అఖండ భూమి న్యూస్): సోమవారం ఎర్రగొండపాలెం టిడిపి మండల మైనార్టీ సెల్ అధ్యక్షులు సయ్యద్ అల్లా మాలిక్ సోదరులు సయ్యద్ కరిముల్లా (ముబారక్ బోర్ వెల్స్)ఇటీవల అనారోగ్యానికి గురై విజయవాడలో చికిత్స పొంది తన నివాసంలో విశ్రాంతి తీసుకుంటున్న విషయం తెలుసుకున్న ఎర్రగొండపాలెం నియోజకవర్గ తెలుగుదేశం పార్టీ గూడూరి. ఇన్చార్జి ఎరిక్షన్ బాబు వారి నివాసానికి వెళ్లి పరామర్శించారు. ఆరోగ్య విషయాలను అడిగి తెలుసుకున్నారు. వారి కుటుంబానికి ధైర్యం చెప్పారు. ఈ కార్యక్రమంలో యర్రగొండపాలెం మార్కెట్ యార్డ్ చైర్మెన్ చేకూరి సుబ్బారావు ,యర్రగొండపాలెం మండల టీడీపీ అధ్యక్షులు చిట్యాల వెంగళరెడ్డి ,బోగోలు సుబ్బారెడ్డి(రెంటపల్లి), వేగినాటి ఆత్మానంద శ్రీనివాస్ ,మాజీ సర్పంచి సత్యనారాయణ గౌడ్ ,తోట మహేష్ నాయుడు ,మస్తాన్ వలి(మాక్స్) ,షేక్ ఇస్మాయిల్ ,కందుల నారాయణ రెడ్డి ,పేరం రమణారెడ్డి ,పలువురు టీడీపీ నాయకులు.

Editor, Printed, Published and Owned by"MASAPOGU ESWARAIAH ,"

కప్లాపూర్‌లో పేదింటి కల నెరవేర్చిన ఇందిరమ్మ పథకం

ముసిరిపా అంజిలమ్మ ఇంటి స్లాబు కార్యక్రమంలో నాయకుల పాల్గొనడం

గండీడ్. ఫిబ్రవరి 02 (అఖండ భూమి న్యూస్): గండీడ్ మండల పరిధిలోని కప్లాపూర్ గ్రామంలో నిరుపేద మహిళ ముసిరిపా అంజిలమ్మకు మంజూరైన ఇందిరమ్మ ఇంటి స్లాబు వేసే కార్యక్రమం గురువారం ఘనంగా నిర్వహించారు. పేదలకు సొంతింటి కలను సాకారం చేసే లక్ష్యంతో ప్రభుత్వం అమలు చేస్తున్న ఇందిరమ్మ పథకం గ్రామస్థాయిలో ఫలితాలు ఇస్తోందని ఈ కార్యక్రమం స్పష్టంగా చూపించింది. ఈ కార్యక్రమంలో పాల్గొన్న గ్రామ సర్పంచ్ పల్లె లక్ష్మారెడ్డి మాట్లాడుతూ అర్హులైన ప్రతి పేద కుటుంబానికి పక్కా నివాసం కల్పించడమే ప్రభుత్వ ధ్యేయమని తెలిపారు. ఇందిరమ్మ ఇళ్ల పథకం ద్వారా గ్రామాల్లో నివాస భద్రత కలుగుతోందని, పేద కుటుంబాల్లో ఆనందం వెల్లివిరుస్తోందని అన్నారు. ఈ కార్యక్రమంలో మండల కాంగ్రెస్ పార్టీ ఎస్సీ సెల్ అధ్యక్షులు, మాజీ ఎంపీటీసీ ఎం. ఆశన్న, మాజీ సర్పంచ్ ఏ. మొగులయ్య, గ్రామ కాంగ్రెస్ పార్టీ అధ్యక్షులు కే. అనంతయ్య, గండీడ్ ఉప సర్పంచ్ గుముదాల చెన్నయ్య, రిటైర్డ్ ఉపాధ్యాయుడు వి. జనార్దన్ రెడ్డి, ఎం. పెంటయ్య, ఎం. కాజన్న, రాంచంద్రయ్య తదితరులు పాల్గొన్నారు. గ్రామంలో పేదల సంక్షేమానికి చేపడుతున్న అభివృద్ధి కార్యక్రమాలకు ప్రజలంతా సహకరించాలని నాయకులు పిలుపునిచ్చారు. కార్యక్రమం అనంతరం లబ్ధిదారుని కుటుంబ సభ్యులకు నాయకులు శుభాకాంక్షలు తెలిపారు.

స్వగ్రామం రంగారెడ్డి గూడలో లక్ష్మీనారాయణ స్వామి బ్రహ్మోత్సవాల్లో ఎమ్మెల్యే అనిరుధ్ రెడ్డి ప్రత్యేక పూజలు

అనిరుద్ యువసేన వాలీబాల్ టోర్నమెంట్‌కు ఎమ్మెల్యే శ్రీకారం

లబ్ధిదారులకు ఇందిరమ్మ ఇళ్ల నిర్మాణానికి భూమి పూజ

యువతకు క్రీడల ద్వారా ప్రోత్సాహం -- ఎమ్మెల్యే సందేశం

రాజాపూర్, ఫిబ్రవరి 02 (అఖండ భూమి న్యూస్): రాజాపూర్ మండలంలోని ఎమ్మెల్యే స్వగ్రామమైన రంగారెడ్డి గూడ గ్రామంలో జరుగుతున్న శ్రీ శ్రీ శ్రీ లక్ష్మీనారాయణ స్వామి బ్రహ్మోత్సవాలలో భాగంగా నేడు జడ్చర్ల శాసనసభ్యులు జనంపల్లి అనిరుధ్ రెడ్డి పాల్గొని స్వామివారిని దర్శించుకుని ప్రత్యేక పూజలు నిర్వహించారు. ఈ సందర్భంగా గ్రామ యువతలో క్రీడాస్ఫూర్తిని పెంపొందించేందుకు అనిరుద్ యువసేన ఆధ్వర్యంలో నిర్వహిస్తున్న వాలీబాల్ టోర్నమెంట్‌ను ఎమ్మెల్యే ప్రారంభించారు. యువత క్రీడల్లో రాణించి మంచి స్థాయికి చేరుకోవాలని ఆకాంక్షించారు. అనంతరం గ్రామంలోని లబ్ధిదారులకు మంజూరైన ఇందిరమ్మ ఇళ్ల నిర్మాణానికి ఎమ్మెల్యే భూమి పూజ చేసి పనులను ప్రారంభించారు. ప్రభుత్వం పేదల గృహ కలను నెరవేర్చేందుకు కట్టుబడి ఉందని తెలిపారు.

మహబూబ్‌నగర్‌లో ఏఐసీసీ సెక్రటరీ విశ్వనాథ్ పెరుమల్ పర్యటన

మహబూబ్ నగర్. ఫిబ్రవరి 02 (అఖండ భూమి న్యూస్): మహబూబ్‌నగర్ జిల్లా కేంద్రంలో ఏఐసీసీ కార్యదర్శి, పార్లమెంటు సభ్యులు, తెలంగాణ ఎన్నికల పరిశీలకులు విశ్వనాథ్ పెరుమల్ సోమవారం పర్యటించారు. ఈ సందర్భంగా మహబూబ్‌నగర్ కాంగ్రెస్ జిల్లా పార్టీ కార్యాలయానికి ఆయన విచ్చేశారు. టీపీసీసీ రాష్ట్ర ప్రధాన కార్యదర్శి ఏపీ మిథున్ రెడ్డి ఆయనను మర్యాదపూర్వకంగా కలిసి శాలువాతో సన్మానించారు. అనంతరం డీసీసీ అధ్యక్షులు సంజీవ్ ముదిరాజ్, తెలంగాణ గిరిజన మైనారిటీ ఫైనాన్స్ కార్పొరేషన్ చైర్మన్ ఒబేదుల్లా కొత్వాల్, మార్కెట్ కమిటీ చైర్మన్ బెక్కరి అనిత మధుసూదన్ రెడ్డి, మార్కెట్ కమిటీ వైస్ చైర్మన్ పెద్ద విజయ్ తదితర ముఖ్య నేతలతో సమావేశం నిర్వహించారు. రాబోయే మున్సిపల్ కార్పొరేషన్ ఎన్నికలకు సంబంధించిన వ్యూహాలు, పార్టీ బలోపేతం, స్థానిక అంశాలపై సుదీర్ఘంగా చర్చించారు. ప్రజా సమస్యలను ముందుకు తీసుకెళ్లడంతో పాటు పార్టీ శ్రేణులు సమన్వయంతో పనిచేయాలని ఈ సందర్భంగా నాయకులు అభిప్రాయపడ్డారు. ఎన్నికల్లో కాంగ్రెస్ విజయాన్ని సాధించేందుకు క్షేత్రస్థాయిలో కార్యాచరణను మరింత వేగవంతం చేయాలని నిర్ణయించినట్లు తెలిపారు.

జంగం రెడ్డిపల్లిలో భక్తులకు సేవాభారతి సేవలు

గండీడ్. ఫిబ్రవరి 02 (అఖండ భూమి న్యూస్): జంగం రెడ్డిపల్లి గ్రామంలో శ్రీశ్రీశ్రీ లక్ష్మీ వెంకటేశ్వర స్వామి దేవస్థానం ఆధ్వర్యంలో జరుగుతున్న బ్రహ్మోత్సవాలు భక్తిశ్రద్ధలతో కొనసాగుతున్నాయి. ఈ ఉత్సవాల్లో భాగంగా రాష్ట్రీయ స్వయంసేవక్ సంఘ్ సేవాభారతి గండీడ్ మండలం--పాలమూరు జిల్లా ఆధ్వర్యంలో జాతరకు వచ్చిన భక్తులకు విశేష సేవలు అందించారు. ఆర్ఎస్ఎస్ స్వయంసేవకులు భక్తులకు పులిహోర ప్రసాదంతో పాటు జలప్రసాదంగా తాగునీటిని అందించి సేవాభావాన్ని చాటుకున్నారు. భక్తుల సౌకర్యార్థం చేపట్టిన ఈ కార్యక్రమం పట్ల గ్రామస్తులు అభినందనలు తెలిపారు. ఈ కార్యక్రమంలో గ్రామ సర్పంచ్ అనసూయమ్మ, ఉపసర్పంచ్ సంటెం వెంకటయ్య, మాజీ సర్పంచ్ హనుమంతు, ఆలయ చైర్మన్ రాజశేఖర్ రెడ్డి పాల్గొన్నారు. అలాగే స్వయంసేవకులు స్వయం ప్రకాష్, బోయిన్ కృష్ణ, బండారు రఘు, కొమ్మిరి హరిప్రసాద్, ఏదుల కేశవులు, మజ్జిగ గణేష్, కావలి నర్సింలు, తిరుపతయ్య, కోస్గి తిరుపతయ్య, సంటెం శ్రీనివాస్ తదితరులు సేవల్లో పాల్గొన్నారు. బ్రహ్మోత్సవాల సందర్భంగా ఇలాంటి సేవా కార్యక్రమాలు భక్తుల్లో మరింత ఉత్సాహాన్ని నింపుతున్నాయని గ్రామ పెద్దలు పేర్కొన్నారు.

మహబూబ్‌నగర్ జనరల్ ఆసుపత్రిలో రోగుల పరామర్శ

జడ్చర్ల ప్రజల ఆరోగ్యంపై ప్రత్యేక దృష్టి -- ఎమ్మెల్యే అనిరుధ్ రెడ్డి

మహబూబ్‌నగర్. ఫిబ్రవరి 02 (అఖండ భూమి న్యూస్): జడ్చర్ల నియోజకవర్గానికి చెందిన పలువురు రోగులు మహబూబ్‌నగర్ ప్రభుత్వ జనరల్ ఆసుపత్రిలో చికిత్స పొందుతున్న విషయం తెలుసుకున్న జడ్చర్ల శాసనసభ్యులు జనంపల్లి అనిరుధ్ రెడ్డి సోమవారం ఆసుపత్రిని సందర్శించారు. వివిధ వార్డుల్లో చికిత్స పొందుతున్న రోగులను పరామర్శించి వారి ఆరోగ్య పరిస్థితిని అడిగి తెలుసుకున్నారు. ఈ సందర్భంగా రోగులకు అందుతున్న వైద్య సేవలపై వైద్యులను వివరాలు అడిగి తెలుసుకున్న ఎమ్మెల్యే, ప్రతి రోగికి మెరుగైన వైద్యం అందేలా ప్రత్యేక శ్రద్ధ తీసుకోవాలని వైద్య సిబ్బందికి సూచించారు. చికిత్సలో ఎలాంటి నిర్లక్ష్యం జరగకుండా, అవసరమైన అన్ని వైద్య సదుపాయాలు అందించాలని ఆదేశించారు. అదేవిధంగా రోగుల కుటుంబ సభ్యులతో మాట్లాడి వారికి ధైర్యం చెప్పిన ఎమ్మెల్యే, ప్రభుత్వం అందిస్తున్న వైద్య సౌకర్యాలను ప్రజలు పూర్తిగా వినియోగించుకోవాలని సూచించారు. ఆసుపత్రిలో ఎలాంటి సమస్యలు లేదా అవసరాలు ఉన్నా తన దృష్టికి తీసుకురావాలని తెలిపారు. జడ్చర్ల ప్రజల ఆరోగ్య యోగక్షేమాలపై తాను ఎల్లప్పుడూ అప్రమత్తంగా ఉంటానని ఎమ్మెల్యే అనిరుధ్ రెడ్డి భరోసా ఇచ్చారు.

ఉపాధికి ఊరేసిన మోడీ ప్రభుత్వం

చట్టంలో ఉన్న హక్కులు పోయి, కేంద్ర ప్రభుత్వం దయాదాక్షిణ్యలపై ఆధారపడాల్సిన పరిస్థితి....

నూతన చట్టాన్ని రద్దుచేసి, పాత చట్టాన్ని కొనసాగించాలి....

తెలంగాణ వ్యవసాయ కార్మిక సంఘం జిల్లా ప్రధాన కార్యదర్శి కొండమడుగు డిమాండ్....

భువనగిరి ఫిబ్రవరి 02 (అఖండ భూమి న్యూస్): కేంద్రంలోని నరేంద్ర మోడీ ప్రభుత్వం కార్పోరేట్ శక్తులు, గ్రామీణ ధనిక వర్గాల ప్రయోజనాల కోసం మహాత్మా గాంధీ జాతీయ గ్రామీణ ఉపాధి హామీ చట్టానికి ఉరేసి, ప్రజల హక్కుగా ఉన్న పనిని కేంద్ర ప్రభుత్వ దయాదాక్షిణ్యలపై ఆధారపడే విధంగా విబి జి రాంజీ చట్టాన్ని తీసుకువచ్చారని తెలంగాణ వ్యవసాయ కార్మిక సంఘం జిల్లా ప్రధాన కార్యదర్శి కొండమడుగు నరసింహ ఆరోపించారు. సోమవారం నాడు యాదాద్రి భువనగిరి జిల్లా, భువనగిరి మండలంలోని అనాజిపురం గ్రామంలో జి రాంజీ చట్టాన్ని రద్దుచేసి, మహాత్మా గాంధీ జాతీయ గ్రామీణ ఉపాధి హామీ చట్టానికి కొనసాగించాలని డిమాండ్ చేస్తూ ఉపాధి హామీ కార్మిక తో కలిసి నిరసన కార్యక్రమాన్ని నిర్వహించారు. సందర్భంగా ఆయన మాట్లాడుతూ వెంటనే మోడీ ప్రభుత్వం పాత చట్టాన్ని యధావిధిగా కొనసాగించాలని డిమాండ్ చేశారు. గ్రామీణ భారతదేశంలో కుల, మత, లింగ బేధం లేకుండా అన్ని వర్గాల ప్రజలకు, వారి జీవన హక్కులను బలోపేతం చేయడానికి వామపక్ష పార్టీల ఆందోళన మేరకు 2005లో మహాత్మా గాంధీ జాతీయ గ్రామీణ ఉపాధి హామీ చట్టాన్ని నాటి యూపీఏ ఒకటవ ప్రభుత్వం తీసుకువచ్చింది అని గుర్తు చేశారు. ఈ చట్టం ద్వారా కోట్లాదిమంది కూలీలకు స్వగ్రామంలో ఉపాధి లభించి, ఆకలి బాధలు, వలసలు తగ్గి, ప్రజల కొనుగోలు శక్తి పెరిగిందని వివరించారు. మహిళల హార్దిక గౌరవనీ బలోపేతం చేసేందుకు మహాత్మా గాంధీ జాతీయ గ్రామీణ ఉపాధి హామీ పట్టం ఎంతగానో కృషి చేసిందని కొనియాడారు. 2008లో ప్రపంచవ్యాప్తంగా ఆర్థిక సంక్షోభం వచ్చినప్పటికీ దాని ప్రభావం గ్రామీణ భారతదేశంలో పెద్దగా పడక పోవడానికి జాతీయ గ్రామీణ ఉపాధి హామీ పథకం ఎంతగానో దోహద పడిందని అన్నారు. కరువు, కరోనా సమయంలోను గ్రామీణ ప్రజలకు ఉపాధి హామీ చట్టం అండగా నిలిచి, ఆదుకుందని తెలిపారు. అలాంటి చట్టాన్ని మోడీ ప్రభుత్వం పదిహేళ్లుగా తూట్లు పొడుస్తూ, చట్టాన్ని ఎత్తివేయాలని చేస్తున్న కుట్రలో భాగంగానే జి రామ్ జి చట్టాన్ని తీసుకువచ్చారని ఆరోపించారు. 40% నిధులు రాష్ట్రాలు భరించాలని నిబంధన మోడీ ప్రభుత్వం తీసుకువచ్చి, 40% నిధులను రాష్ట్రాలు ఖర్చు పెడితేనే 60 శాతం నిధులు కేంద్రం భరిస్తుందని మెలిక పెట్టి, పేద ప్రజలకు ఉన్న ఉపాధిని దూరం చేస్తున్నారని మండిపడ్డారు. 125 రోజులకు ఉపాధి పనిని పెంచుతున్నామని చెబుతున్న మోడీ ప్రభుత్వం, దీనిని అమలు చేయకుంటే బడ్జెట్లో 3 లక్షల కోర్టు కేటాయించాల్సి ఉండగా కేవలం 95 వేల కోట్లకే పరిమితం చేసి, గ్రామీణ భారత ఉపాధి అవకాశాల నుండి పేదలను దూరం చేస్తున్నారని విమర్శించారు. కేటాయించడం నిధులు సైతం పాత అప్పులకు సరిపోవని స్పష్టం చేశారు. వెంటనే మోడీ ప్రభుత్వం తీసుకువచ్చిన విబి జి రాంజీ చట్టాన్ని రద్దుచేసి, మహాత్మా గాంధీ జాతీయ గ్రామీణ ఉపాధి హామీ చట్టం 2005ను యధావిధిగా కొనసాగించాలని డిమాండ్ చేశారు. లేకుంటే పేదలను సమీకరించి పెద్ద ఎత్తున ఆందోళన కార్యక్రమాలను నిర్వహిస్తామని హెచ్చరించారు. ఈ కార్యక్రమంలో మండల అధ్యక్షులు బొల్లెపల్లి కిషన్, నాయకులు ఎదునూరి వెంకటేష్, కడారి కృష్ణ, మైలారం శివ, ఎండి రఫిక్, తూముకుంట వెంకటేష్, పన్నాల నరేందర్ రెడ్డి, బొల్లెపల్లి రమ్య, సోనీ, కల్పన, అనిత, జనగాం సుమలత, ఏదునూరి సోనీ, మావురం భారతమ్మ, మీ గోసన విజయ, తదితరులు పాల్గొన్నారు....

ఇల్లు లేని పేదలకు ఇండ్లు ఇవ్వాలి

సిపిఎం ఆధ్వర్యంలో తాసిల్దార్ కార్యాలయం ముందు ఆందోళన, వినతి పత్రం అందజేత....

హయత్ నగర్ ఫిబ్రవరి 02 (అఖండ భూమి న్యూస్): ఇండ్లు లేని పేదలందరికీ ఇండ్ల స్థలాలు, ఇండ్లు ఇవ్వాలని డిమాండ్ చేస్తూ సోమవారం నాడు రంగారెడ్డి జిల్లా హయత్ నగర్ తాసిల్దార్ కార్యాలయం ముందు సిపిఎం పార్టీ ఆధ్వర్యంలో ఆందోళన కార్యక్రమం నిర్వహించారు. అనంతరం వివిధ డిమాండ్లతో కూడిన వెనక పత్రాన్ని తహసిల్దార్ కు అందజేశారు. ఈ సందర్భంగా సిపిఎం జిల్లా నాయకులు కీసరి నర్సిరెడ్డి మాట్లాడుతూ హయత్ నగర్ తహసిల్దార్ కార్యాలయం సమీపంలోని పేదలకు సొంత ఇండ్లు, ఇండ్ల స్థలాలు లేక అనేక ఇబ్బందులు పడుతున్నారని ఆవేదన వ్యక్తం చేశారు. కూలి నాలు చేసుకునే పేదలు ఇంటి అద్దెలు కట్టలేక ఆర్థికంగా నిరంతరం ఇబ్బందులు పడుతున్న విషయాన్ని ఈ సందర్భంగా ఆయన ప్రస్తావించారు. గత ప్రభుత్వం పేదలందరికీ డబుల్ బెడ్ రూమ్ ఇండ్లు ఇస్తామని ప్రకటించి, ఇవ్వకుండా మోసం చేశారని ఆరోపించారు. గత శాసనసభ ఎన్నికలకు ముందు వాగ్దానాలు చేసి, రెండు సంవత్సరాలు అవుతున్న నేటికీ ఇందిరమ్మ ఇండ్లు ఇవ్వకుండా ముఖ్యమంత్రి రేవంత్ రెడ్డి నాయకత్వంలోని ప్రజా ప్రభుత్వం కాలం వెళ్లదీస్తుందని అన్నారు. ఇండ్ల కొరకు ఇప్పటికే జిల్లా కలెక్టర్, ఆర్డీవోలకు వినతి పత్రాలను సిపిఎం పార్టీ ఆధ్వర్యంలో ఇచ్చినప్పటికీ ఎలాంటి ప్రయోజనం లేకపోయిందని చెప్పారు. 2023, 24 సంవత్సరంలలో హయత్ నగర్ తాసిల్దార్ కార్యాలయం ముందు సిపిఎం పార్టీ ఆధ్వర్యంలో వేలాదిమంది పేదలతో కలిసి, ఆందోళన కార్యక్రమం నిర్వహించి, వినతి పత్రాలు అందించినప్పటికీ అధికారులు స్పందించకపోవడం దురదృష్టకరమని అన్నారు. తక్షణమే ముఖ్యమంత్రి రేవంత్ రెడ్డి నాయకత్వంలోని ప్రజా ప్రభుత్వం ఇండ్లు లేని పేదలందరికీ ఇండ్లు ఇవ్వాలని డిమాండ్ చేశారు. లేకుంటే సిపిఎం పార్టీ ఆధ్వర్యంలో పెద్ద ఎత్తున ఆందోళన కార్యక్రమాలు నిర్వహిస్తామని హెచ్చరించారు. ఈ కార్యక్రమంలో సరూర్నగర్ సర్కిల్ కార్యదర్శి సిహెచ్ వెంకన్న, ఎల్బీనగర్ సర్కిల్ కార్యదర్శి ఆలేటి ఎల్లయ్య, నాయకులు కొత్త గణేష్ గౌడ్, ఎం నరహరి, తిరుమల, సంధ్య, రాసూరు బిక్షపతి, బూరెల్లి భాస్కర్, బిట్రా మూర్తి, కాశయ్య, లక్ష్మణ్, రాధమ్మ, గంధం మనోహర్, కట్ట శ్రీనివాస్, ఎం గోపీనాయక్, శివలీల, పద్మ, గంగమ్మ, తదితరులు, పెద్ద ఎత్తున పాల్గొన్నారు.

సిఐటియు ఆధ్వర్యంలో డి డబ్ల్యు ఓ సమ్మె నోటీసు అందజేత

బెల్లంపల్లి ఫిబ్రవరి 02 (అఖండ భూమి న్యూస్): 29 కార్మిక చట్టల స్థానంలో కేంద్ర ప్రభుత్వం తెచ్చిన కార్మిక వ్యతిరేక నాలుగు లేబర్ కోడ్లను రద్దు చేయాలని అంగన్వాడి టీచర్స్ అండ్ హెల్పర్స్ సమస్యలు పరిష్కరించాలని కోరుతూ ఈ నెల 12న జరిగే దేశవ్యాప్త సమ్మెలో తెలంగాణ అంగన్వాడీ టీచర్స్ అండ్ హెల్పర్స్ యూనియన్ సిఐటియు పాల్గొంటుందని తెలియజేస్తూ ఐ సీ డి ఎస్ ఆఫీస్ డి డబ్ల్యు ఓ కు సమ్మె నోటీస్ ఇవ్వడం జరిగింది.అదేవిధంగా బెల్లంపల్లి సీడీపీఓ స్వరూపరాణికి సమ్మె నోటీస్ ఇవ్వడం జరిగింది.ఈ సందర్భంగా తెలంగాణ అంగన్వాడి టీచర్స్ అండ్ హెల్పర్స్ యూనియన్ సిఐటియు జిల్లా అధ్యక్షురాలు భానుమతి సిఐటియు జిల్లా కమిటీ చల్లూరి దేవదాస్ లు మాట్లాడుతూ..కేంద్ర ప్రభుత్వం కార్మిక వ్యతిరేక నాలుగు లేబర్ కోడ్లను అమలుకితేస్తూ 2025 నవంబర్ 21న ఇచ్చిన నోటిఫికేషన్ రద్దు చేయాలని అలాగే విద్యుత్ సవరణ చట్టం ఉపసంహరించుకోవాలని,పేదలకు పనికి గ్యారెంటీ కల్పిస్తున్న (వీ+చీ=జు+ఱా) చట్టాన్ని కొనసాగించాలని,తదితర డిమాండ్ల పరిష్కారానికై జాతీయ కార్మిక సంఘాలు ఒక్కరోజు దేశవ్యాప్త సమస్య సార్వత్రిక సమ్మెలో తెలంగాణ అంగన్వాడీ టీచర్స్ అండ్ హెల్పర్స్ యూనియన్ సిఐటియు పాల్గొంటుందని తెలియజేస్తూ సమ్మె నోటీస్ ఇవ్వడం జరిగింది.ఐసిడిఎస్ ను రక్షించాలని అందరూ టీచర్స్ అండ్ హెల్పర్స్ ను ప్రభుత్వ ఉద్యోగులుగా గుర్తించాలని ఇతర సమస్యలను వెంటనే పరిష్కరించాలని విద్యుత్ సవరణ బిల్లు విబిజీ రాంజీ చట్టం విత్తన సవరణ బిల్లు.ఎల్ఐసి లో విదేశీ పెట్టుబడులను అనుమతించడం లాంటి కార్మిక ప్రజా రైతు వ్యతిరేక ప్రమాదకర విధానాలను వెనక్కి తీసుకోవాలని డిమాండ్ చేస్తూ 2026 ఫిబ్రవరి 12న అంగన్వాడీ టీచర్స్ అండ్ హెల్పర్స్ సిఐటియు ఈ యొక్క సమ్మెను విజయవంతం చేయాలని కోరడం జరిగింది.ఈ కార్యక్రమంలో కోట రాజమణి,ఏ.పద్మావతి,జి.ప్రవీణ,కే. అనురాధ,కె.ప్రేమలత తదితరులు పాల్గొన్నారు.

మున్సిపల్ ఎన్నికలకు పటిష్ట బందోబస్తు భద్రతా చర్యలపై పోలీస్ అధికారులతో ఎస్పీ డి జానకి ఐపీఎస్ సమీక్ష

మహబూబ్‌నగర్ . ఫిబ్రవరి 02 (అఖండ భూమి న్యూస్): మహబూబ్‌నగర్ జిల్లాలో జరగనున్న మహబూబ్‌నగర్ మున్సిపల్ కార్పొరేషన్, భూత్పూర్ మున్సిపల్, దేవరకద్ర మునిసిపాలిటీల ఎన్నికలు శాంతియుతంగా, స్వేచ్ఛాయుతంగా నిర్వహించేందుకు జిల్లా పోలీస్ శాఖ పటిష్ట ఏర్పాట్లు చేపట్టింది. ఎన్నికల నేపథ్యంలో భద్రతా చర్యలపై జిల్లా ఎస్పీ డి. జానకి, ఐపీఎస్ సోమవారం జిల్లా పోలీస్ కార్యాలయంలోని ఎస్పీ ఛాంబర్‌లో పోలీస్ అధికారులతో సమీక్షా సమావేశం నిర్వహించారు. ఈ సందర్భంగా ఎస్పీ మాట్లాడుతూ... ఎన్నికల సమయంలో ఎలాంటి అవాంఛనీయ సంఘటనలు చోటు చేసుకోకుండా ముందస్తు చర్యలు తీసుకోవాలని అధికారులను ఆదేశించారు. సాధారణ మరియు క్రిటికల్ పోలింగ్ కేంద్రాలను గుర్తించి, అక్కడ ప్రత్యేక బందోబస్తు ఏర్పాట్లు చేయాలని సూచించారు. పోలింగ్ కేంద్రాల వద్ద పోలీసు సిబ్బంది కేటాయింపు, నిరంతర గస్తీ, చెక్‌పోస్టుల ఏర్పాటు, సీసీటీవీ కెమెరాల ద్వారా పర్యవేక్షణను కట్టుదిట్టంగా నిర్వహించాలని తెలిపారు. క్రిటికల్ పోలింగ్ కేంద్రాల్లో అదనపు బలగాలు, క్విక్ రెస్పాన్స్ టీములు సిద్ధంగా ఉంచాలని, అసాంఘిక శక్తుల కదలికలపై ప్రత్యేక నిఘా పెట్టాలని ఆదేశించారు. ఎన్నికల సమయంలో మద్యం, నగదు, ప్రలోభాల పంపిణీ వంటి అక్రమ కార్యకలాపాలపై కఠినంగా వ్యవహరించాలని, ఎన్నికల ప్రవర్తనా నియమావళిని ఉల్లంఘించిన వారిపై చట్టపరమైన చర్యలు తప్పవని హెచ్చరించారు. ఎన్నికలు ప్రశాంత వాతావరణంలో జరిగేలా ప్రతి పోలీసు అధికారి బాధ్యతగా పనిచేయాలని, ప్రజలలో భద్రతా భావన కలిగేలా పోలీస్ శాఖ వ్యవహరించాలని జిల్లా ఎస్పీ స్పష్టం చేశారు. ఈ సమావేశంలో అదనపు ఎస్పీ ఎన్‌బి రత్నం, డీఎస్పీ వెంకటేశ్వర్లు, ఎలక్షన్ సెల్ డీఎస్పీ గిరిబాబు, వన్ టౌన్ ఇన్స్పెక్టర్ అప్పయ్య, టూ టౌన్ ఇన్స్పెక్టర్ ఇజాజుద్దీన్, రూరల్ సీఐ గాంధీ నాయక్, భూత్పూర్ సీఐ రామకృష్ణ, స్పెషల్ బ్రాంచ్ ఇన్స్పెక్టర్ బాలరాజ్‌తో పాటు సంబంధిత ఎస్ఐలు పాల్గొన్నారు.

అక్రమాలపై ఉక్కుపాదం జనవరిలో జిల్లా వ్యాప్తంగా 22 కేసులు నమోదు

జిల్లా ఎస్పీ స్నేహ మెహ్రా, ఐపీఎస్

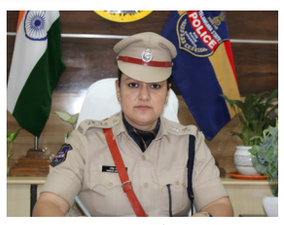

వికారాబాద్. ఫిబ్రవరి 02 (అఖండ భూమి న్యూస్): జిల్లా వ్యాప్తంగా అక్రమ రవాణా, చట్టవ్యతిరేక కార్యకలాపాలకు అడ్డుకట్ట వేసేందుకు పోలీసులు ఉక్కుపాదం మోపినట్లు జిల్లా ఎస్పీ స్నేహ మెహ్రా, ఐపీఎస్ తెలిపారు. అక్రమాలకు పాల్పడే వారిపై ఎలాంటి ఉపేక్ష లేదని స్పష్టం చేస్తూ ఆమె జారీ చేసిన ఆదేశాల మేరకు టాస్క్‌ఫోర్స్ బృందాలు విస్తృత తనిఖీలు చేపట్టాయి. ఈ తనిఖీల్లో భాగంగా కేవలం జనవరి నెలలోనే జిల్లా వ్యాప్తంగా మొత్తం 22 కేసులు నమోదు చేసినట్లు ఎస్పీ వెల్లడించారు. సహజ వనరుల దోపిడీని అరికట్టే క్రమంలో అనుమతులు లేకుండా అక్రమంగా ఇసుకను తరలిస్తున్న 14 ట్రాక్టర్లపై కేసులు నమోదు చేసి వాహనాలను స్వాధీనం చేసుకున్నట్లు తెలిపారు. ప్రభుత్వ నిబంధనలకు విరుద్ధంగా ఎర్రమట్టిని తరలిస్తున్న ట్రాక్టరుపై ఒక కేసు నమోదు చేసినట్లు పేర్కొన్నారు. పర్యావరణానికి, ప్రజల భద్రతకు ముప్పుగా మారుతున్న నిషేధిత చైనా మాంజా విక్రయాలపై ప్రత్యేక నిఘా ఏర్పాటు చేసి నాలుగు కేసులు నమోదు చేసినట్లు ఎస్పీ వివరించారు. అక్రమ రవాణాతో పాటు సామాజిక రుగ్మతలపై కూడా టాస్క్‌ఫోర్స్ బృందాలు గట్టి నిఘా పెట్టాయి. పేకాట స్థావరాలపై దాడులు చేసి ఒక కేసు, మాదకద్రవ్యాల నిరోధక చట్టం కింద ఒక కేసు, ప్రజల ఆరోగ్యంతో చెలగాటమాడుతున్న కల్తీ ఆహార పదార్థాల విక్రయదారులపై ఒక కేసు నమోదు చేసినట్లు తెలిపారు. ఇలాంటి చట్టవ్యతిరేక కార్యకలాపాలపై నిరంతర తనిఖీలు కొనసాగుతాయని ఎస్పీ హెచ్చరించారు. జిల్లా ప్రజలు పోలీసులకు సహకరించాలని, ఎక్కడైనా అక్రమ కార్యకలాపాలు జరుగుతున్నట్లు తెలిసిన వెంటనే పోలీసులకు సమాచారం అందించాలని జిల్లా ఎస్పీ స్నేహ మెహ్రా, ఐపీఎస్ కోరారు.

అశ్వారావుపేట మున్సిపల్ ఎన్నికల ప్రచారంలో పాల్గొన్న

- మాజీ ఎమ్మెల్యే తాటి వెంకటేశ్వర్లు

- బిఆర్ఎస్ పార్టీ అభ్యర్థులను గెలిపించాలని గడప గడపకు ప్రచారం చేసిన తాటి

అశ్వరావుపేట ఫిబ్రవరి 02 (అఖండ భూమి న్యూస్): అశ్వారావుపేట మున్సిపాలిటీ తెలుగుదేశం పార్టీ బలపరిచిన బిఆర్ఎస్ పార్టీ 14వ వార్డు అభ్యర్థిని విజయాన్ని కోరుకుంటూ అశ్వారావుపేట నియోజకవర్గ మాజీ ఎమ్మెల్యే తాటి వెంకటేశ్వర్లు,మాజీ ఎమ్మెల్యే మెచ్చా నాగేశ్వరరావు చైర్మన్ అభ్యర్థి కాసాని పద్మలతో కలిసి ముమ్మరంగా గడప గడపకు ప్రచారం నిర్వహించారు.ఈ సందర్భంగా ఆయన ఇంటింటికీ తిరుగుతూ వార్డు అభ్యర్థులైన భూక్యా ఉదయజ్యోతిని భారీ మెజారిటీతో గెలిపించాలని ఓటర్లను అభ్యర్థించారు.ప్రచారంలో భాగంగా తాటి వెంకటేశ్వర్లు మాట్లాడుతూ...అధికారంలో ఉన్న కాంగ్రెస్ ప్రభుత్వం ప్రజలకు ఇచ్చిన ఏ ఒక్క హామీని కూడా నెరవేర్చలేదని,గ్యారెంటీల పేరుతో ప్రజలను మోసం చేస్తోందని. అభివృద్ధి కేవలం టిఆర్ఎస్ తో సాధ్యమని, మున్సిపాలిటీ పురోభివృద్ధి కోసం కారు గుర్తుకు ఓటు వేసి అభ్యర్థులను ఆశీర్వదించాలని ఆయన కోరారు. ఈ కార్యక్రమంలో నియోజకవర్గ నాయకులు,మండల నాయకులు, వార్డు ప్రజలు, పార్టీ నాయకులు మరియు కార్యకర్తలు పెద్ద ఎత్తున పాల్గొని అభ్యర్థులకు మద్దతు తెలిపారు.